ŽHAVÉ NOVINKY ZE STUDIA LEO TV

magazín LEO

www.leo.cz

® 11 2010
69,90 Kč
3,90 €

20 LET KRÁLEM V DŽUNGLI EROTIKY

LÁKAVÉ EROTICK

JULIA

NIGHT CLUB NEON

SLAST SE ZÁRUKOU

ANTONIA

DOBRÁ ADRESA: ASIJSKÉ KUNDIČKY

PIERCING – PRIMA HRAČKA

TAŤÁNA

TRENDY

AUTOSEX NENÍ JEN MASTURBACE

BAMBI

LEO STAR

ADRIANA SAGE

4 DEBUTANTKY, ZE KTERÝCH VÁM BUDE HORKO! 18

Mládeži do 18 let neprodejné!

69,90 Kč/3,90 € Číslo 11/2010

9 771211 447007 11

ALFA-SAMEC EROTICKÉ DŽUNGLE • NEZBYTNÁ MĚSÍČNÍ DÁVKA EROTIKY PRO KAŽDÉHO • NONSTOP ČÍSLO JEDNA NA ČESKÉM TRHU

SECOND HAND, NABÍDKA ZAUČENÝCH MILENEK • NEJŽHAVĚJŠÍ FOTKY AMATÉREK Z VAŠICH DOPISŮ • NOVINKY ZE ZÁKULISÍ LEO TV

Už jsi dnes stříkal?

Zažij s námi úplně nové vzrušení!

Ráda kouřím hluboko... Moje mandle Ti zpracují žaludo. Vyždímám tak všechno mlíko z Tvých koulí!

Diana

Vystříkej mi svojí dávku horkýho semene na obličej!

Veronika

Nežně Ti ošukám zadek připínákem, až budeš křičet blahem!

Eva

Pleskni mě po prdeli jako svojí klisnu, a vyšukej mě, chci to!

Ilona

Osedlám Tě na koníčka... Budeš řvát slastí, až Ti bude moje píča ždímat všechnu mrdku z Tvých koulí!

Katka

Hledám otroka na převýchovu. Tak nezdržuj svojí novou madam a hlas se okamžitě!

Kristýnka

Šukej a chyť mě u toho pevně pod krkem...Chci cítit Tvojí nadvládu!

Laura

Rád se mazlíš, líbáš a hladíš? Hledáš něžnou kočičku?

Michaela

Překvap mě v temném průchodu a ošukej mi brutálně píču!

Monika

Zavolej nám a udělej se s námi!

ulož si a vytoč 909 600 809

a zadej kód dívky

Chci-SEX po-TELEFONU.cz

100% živý sex po telefonu!

www.Chci-SEX-po-TELEFONU.cz

více sexy dívek • sexchat zdarma • jejich kundičky • ukázky hlasů

Technicky zajišťuje BestCommunication s.r.o., P.O.BOX 73, 149 01 Praha 415, kontakt & reklamace: helpdesk@chcisexpotelefonu.cz.
Službu neposkytuje T-Mobile Czech Republic, a.s., Vodafone Czech Republic, a.s., ani Telefónica O2 Czech Republic, a.s.
Pouze pro starší 18-ti let. Cena za sex po telefonu 1 min./60 Kč. Voláte za stejnou cenu ze všech mobilních a pevných sítí.

LEO vychází měsíčně

ročník: 21
číslo: 11
vychází: 1. 10. 2010
cena: 69,50 Kč; 3,50 €

Šéfredaktor
Miloš Barta
tel.: 281 090 625
e-mail: milos.barta@pk62.cz

Fotograf
Martin Jansa
tel.: 608 322 488
e-mail: martin.jansa@pk62.cz

Grafik
Solton
tel.: 281 090 605
e-mail: solton@pk62.cz

Podatelna
Andrea Zemanová
tel.: 281 090 604

Manažer marketingu
tel.: 281 090 677

Inzerce a reklama
Pavel Mojžíš
(vedoucí)
tel.: 281 090 612
e-mail: pavel.mojzis@pk62.cz

Adresa redakce
Leo, P.O.Box 163
Černokostelecká 20/2020
100 31 Praha 10
e-mail: leo@pk62.cz

Předplatné
Distribuci pro předplatitele v zastoupení vydavatele provádí
A.L.L. Production, s. r. o.,
P.O.Box 732, 111 21 Praha 1

Smluvní vztah mezi vydavatelem a předplatitelem se řídí Všeobecnými smluvními podmínkami pro předplatitele.

Objednávky předplatného
tel.: 840 306 090
fax: 234 092 813
e-mail: predplatne@predplatne.cz

Vydavatel
PK 62, a. s., Bohdalecká 6/1420
101 00 Praha 10, IČO: 26211416
DIČ: CZ26211416
tel.: 281 090 601, fax: 281 090 622
www.pk62.cz, www.leo.cz

Vedoucí výroby
Ing. Iva Dřbalová, tel.: 281 090 619
e-mail: iva.drbalova@pk62.cz

Sekretariát
Monika Ludvíková
tel.: 281 090 601
e-mail: sekretariat@pk62.cz

Fakturace a honoráře
tel.: 281 090 614
e-mail: fakturace@pk62.cz

Distribuce
Ivana Přibyslavska (ředitelka)
tel.: 281 090 656
fax: 281 090 620
e-mail: ivana.pribyslavska@pk62.cz
Lenka Chalupová
tel.: 281 090 621, fax: 281 090 620
e-mail: lenka.chalupova@pk62.cz

Obrazový archiv
Blanka Kolkoutová
Jana Maršálová
tel.: 281 090 613
e-mail: archiv@pk62.cz

Recepce
tel.: 281 090 611

Repro
Reprostudio RF Hobby, s. r. o.
Bohdalecká 8
101 00 Praha 10
Milan Drudík (vedoucí)
tel.: 281 090 754
e-mail: milan.drudik@rf-hobby.cz

Tiskne
Česká Unigrafie, a. s.,
U Stavoservisu 1
100 40 Praha 10

Distribuce
Distribuci po celé ČR zajišťuje Mediaprint & Kapa Pressegrosso, spol. s r. o.

Evidence
MIČ 46 579, MK ČR E 5231
MK ČR E 13352 (časopis s DVD) ISSN 1211-6472
místo vydávání: Praha

V našem vydavatelství dále vychází:
Leo, Extáze, Sex kontakt magazín, České ložnice, Fantastic, Flirt, Markýz, Právě 18, Lolity – Leo Speciál, České ložnice Speciál, Perfect Girls, Porno roku, Oldies, XXX Gold Edition, České perličky, LEO TV Revue

Předplatné:
Předplatné všech titulů PK 62, a. s. na www.predplatne.cz nebo telefonicky na č. 840 306 090

V zahraničí vydáváme:
Polsko: EXTASY, LOLITY, POLKI W LÓŻKU, SEX FANTASY, SEX KONTAKT MAGAZYN
Rakousko: EXTASE, PRIVAT SEX
Maďarsko: SUPER EXTÁZIS SZEXLEB, SZEX BAZÁR
Norsko: SEXPLOSJON, SEXPLOSJON AMATØR,
Podrobné informace o našich časopisech najdete na stránkách www.pk62.cz
Nevyžádané rukopisy se nevracejí.
Vydavatel neodpovídá za obsah inzerce.
Všechny modely v tomto čísle jsou starší 18 let.
Přetisk a jakékoli šíření povoleno jen s písemným souhlasem vydavatele.
Tento magazín nesmí být prodáván a jakýkoliv formou zpřístupněn osobám mladším 18 let.
© PK 62, a. s. 2010

MILÍ ČTENÁŘI!

Máme tu opět měsíc, obsahující náruživé mrouskání už v názvu. Naštěstí nejsme časopis, propagující partnerské svazky na věky věků, a můžeme si dovolit následující varování: Mějte při všem šoustání na paměti, že získat milenku bývá někdy snazší, než se jí zbavit. Kolega si s přehledem nabrnknul přes chat mladou, náruživou milenku a pár měsíců si s ní skvěle užíval. Zádrhel nastal, když ho přestala nadále obohacovat a rozhodl se vztah ukončit. Dodnes za nekřesťanského klení denně maže kolem dvaceti esemesek a nepřijatých hovorů...
Nicméně, ať vás říjnové číslo magazínu Leo inspiruje k ještě náruživější konzumaci všech dostupných sexuálních radovánek!

kolektiv redaktorů
magazínu Leo

Z OBSAHU ČÍSLA

18 SEXPERT
NEON CLUB
Neon Club, to jsou tři patra zábavy, exkluzivní prostředí s koženými sedačkami, dvěma whirlpool vanami a samozřejmostí je pestrý výběr nápojů na baru a skvělou zábavou ve Sport Baru, který se pyšní 2,5 m velkým plátnem, na kterém můžete sledovat přímé přenosy ze sportovních utkání.

24 TRENDY
AUTOSEX
O autoerotiku dnes nepůjde. Nebude následovat návod, jak co nejúčinněji „rozplakat plešouna“, ale jak využít vašeho plechového miláčka na čtyřech kolech pro ten nejlepší sex ve dvou (či více, záleží na velikosti vaší káry). Připoutejte se, startujeme!

46 LEO STAR
ADRIANA SAGE
Adriana Sage se díky své kráse stala rychle jednou z nejvyhledávanějších žen v pornobyznysu. Je přesně tím typem dívky, kterou by každý chtěl poznat co nejblíž. Postavička bez jediné umělé úpravy, jemná kůže, kouzelný zadeček a šibalský výraz tvoří kombinace, která ji dodává maximální přitažlivost.

54 DOBRÁ ADRESA
ASIJSKÉ KUNDIČKY
Sukénky, školní uniformy, culíky a bílé podkolenky, očka, zamhouřená bolestí, jak se provazy zařezávají pod kozičky a záplava spermatu stéká do očí – přesně tak vypadá drtivá většina asijských modelek na internetových porno stránkách.

EROTICKÉ MMS DO MOBILU - JAK NA TO?
STAČÍ MÍT AKTIVOVÁN WAP!
Mimo zveřejněných obrázků můžeš mít tisíce dalších. Na oblíbené celebrity se můžeš dívat přímo na mobilu! **Fotku objednej takto:** Napiš klíčové slovo, které je napsané pod fotkou, a pošli je na číslo **909 07 30**, používáš-li Vodafone nebo T-Mobile. Chceš-li další fotky, které nejsou zveřejněny, zašli SMS ve tvaru **KODD PKHLP** a dostaneš až 3 SMS s návodem, jak dále postupovat. **Objednávka MMS:** T-Mobile a Vodafone: 30 Kč s DPH. K ceně nutno připočíst poplatek za přenos dat GPRS podle typu tarifu (0,30–0,50 Kč/kB) anebo cenu vytáčeného spojení s WAPem. SMS objednávky zasílejte na číslo **909 07 30**. Službu nepodporuje T-Mobile, Vodafone. Službu technicky zajišťuje TANGER computersystems s.r.o., tanger@tanger.cz.
POUZE PRO OSOBY STARŠÍ 18 LET

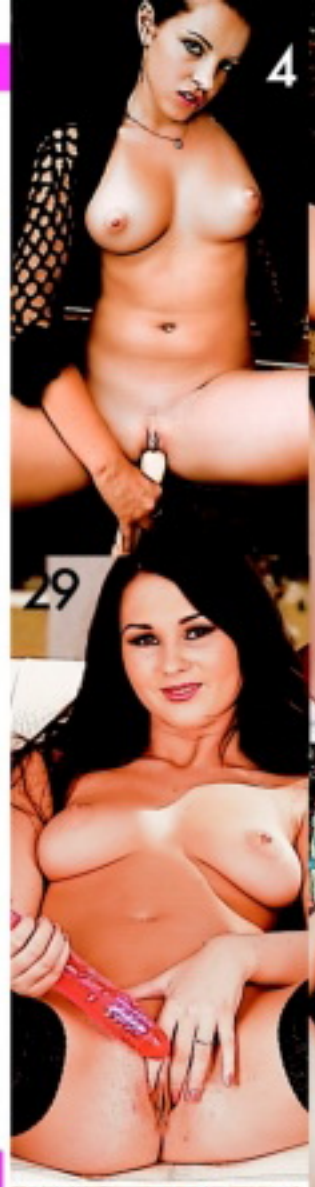

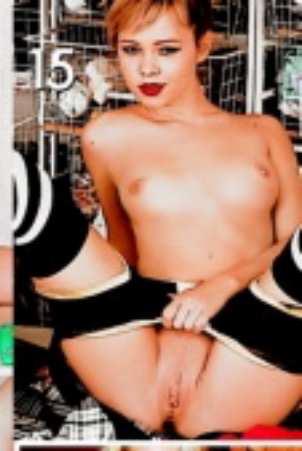

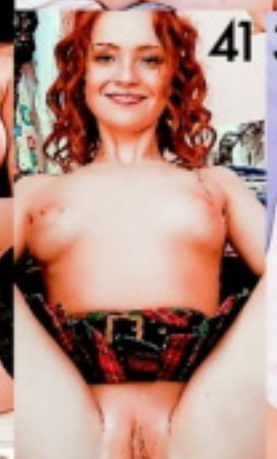

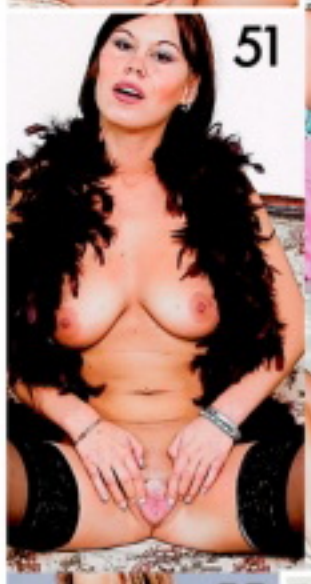

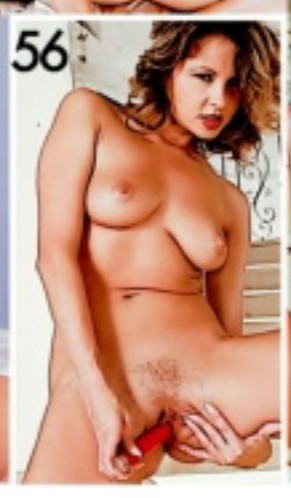

JAK SI POŘÍDIT LEO TV?

1) SATELIT – KARTY GITAL
V současné době je nejrychlejší cestou karta od společnosti GITAL. LEO TV je k dispozici na široké paletě produktových karet GITAL. Další potřebné informace: **www.gital.cz**

2) PEVNÁ LINKA – O2 TV
Od 1. 9. 2008 je LEO TV dostupná také v IPTV provozované společností Telefónica O2. Pro více informací použijte např.: **www.O2-TV.cz**

3) SATELIT – KARTY TAT, NOVĚ POD NÁZVEM SKYLINK
Od 1. 10. 2008 je Leo TV nově dostupná na kartách TaT. Bližší informace naleznete na: **www.skylink.cz**

4) PRO KABELOVÉ TELEVIZE
V současné době má LEO TV podepsané smlouvy o šíření programu s desítkami kabelových operátorů po celé republice. Pro urychlený příjem LEO TV doporučujeme kontaktovat vašeho kabelového operátora a pomoci tak urychlit proces zapojení programu LEO TV do jeho nabídky.

Nechápavě vrtím hlavou vždycky, když si nějaká holka stěžuje, že narazila na chlapa s moc velkým penisem. Já v posteli vydržím všechno a jednoznačně platí, že čím větší, tím lepší. Bohužel jich zase tak moc není, a tak jsem odkázaná na vibrátory a dilda. Moje dírky jsou prostě maximálně nažhavené na takové klacky, ze kterých by jiným holkám vypadly oči z důlků. Nemám sice nějak extra velkou kundičku, ale úplně hravě spolkne i tu největší kládu.

TAŤÁNA

Potřebuju maxi ocas!

Hrozně mě vzrušuje porno, ve kterém třeba černoch s obrovskou kládou šoustá drobounkou holku. Tolik bych chtěla být na jejím místě! A tu svou nenasytnou dírku bych ochotně nastavila třeba i dvěma takovým maxiocasům.

909 46 46 58
Volej hned. čekáme

♥Najdu konečně schopného chlapa, který mi to udělá i několikrát týdně? Doma sex už vyprchal a já se cítím, osamělá a nevyužitá. Preferovala bych dlouhodobější v CB 855139

♥Přítele už mám, ale sexu není nikdy dost a tak bych si touto cestou ráda našla milence(i víc) pro zpestření života, máláli rád sex, určitě se ozvi a uvidíme. **CB 855133**

♥Jmenuji se Martina a mám dojem, že barva vlasů se podepsala na tom jaká jsem v posteli, jsem zrzka a jsem náruživá a to fakt, že hodně troufneš si na mě? CB 855140

ODPOVĚĎ: napiš CB + číslo a odpověď a pošli na 909 0350

♥Jsem hodně zkušená a chtěla bych předat své zkušenosti i mladší generaci, je mi 37 let a očekávám, že ti bude od 20 do 35 let, jsem z Ústí nad Labem. Ozveš se? CB 855141

♥Ahoj, já jsem 20 letá, 163 cm, prý velice pohledná a svůdná brunetka, v sexu velmi náročná a hledám podobného muže, který má rád sex a taky má i čas. CB 855142

♥Jsem veselá, mám ráda život a hlavně sex. Můj přítel pracuje v Praze, tak jsem často sama. Hledám nezávazný, nekomplikovaný občasný a krásný sexík. **CB 855136**

♥Jsem divoká kočička a hledám svého krotitele. Umím hodně hlasitě řvát a prosit, když mě k tomu donutíš. Ráda poslouchám tvé příkazy které vždy plním. CB 855143

♥Jsem brunetka střední postavy, rozvedená a hledám rozumného přítele pro zpestření všedních i svátečních dnů. V sexu mám ráda něhu a porozumění. Najdu tě??? CB 855144

♥Jsem v sexu velice zanedbávaná, 34 letá, blondýna, silnější postavy s velkým poprsím. Mám velkou chuť přivítat ve své velice nadržené kundičce pěkného macka CB 855145

♥Jsem 41 letá, hezká a upřímná SS, 169 cm, 67 kg. Hledám tolerantního a citlivého muže na úrovni do 66 let. Nejlépe od Jindřichova Hradce, ale není to podmínka. CB 855146

♥Ahoj, jsem neustále nadržená, rozvedené a momentálně nevyužitá brunetka, 36 let, prsa č. 4, s vyhledávým klínem a hledám muže, kterému chybí sex, tak jako mě. CB 855147

♥Jmenuji se Lucka, je mi 27 let, v celku prý pohledná. Hledám muže, který ví co chce a umí se něžně a dlouze milovat. Čekám na tvou odpověď. Nejlépe Jihlavsko. CB 855148

♥Jsem pohledná s hladkým klínem, 20 let, 171 cm, 58 kg, prsa 3, by ráda našla muže, který by ji naučil sexu ve všech polohách. Jičín a okolí, ale není podmínka. CB 855149

♥Jsem velmi narušilá, hledám pohledného muže, který to umí dobře zezadu, ale i na jiné polohy. Jen nezávazně. Ráda používám pomůcky. Byt a auto mám k dispozici. CB 855150

♥Vychutnáváš rád okamžiky plné vzrušení a slasti? Pak si spolu určitě pořádně užijeme. Opravdu miluji sex a moc ráda si hraju. Nic mi není cizí. **CB 855137**

♥Jsem 22 letá, 170 cm, bez závazků, nymfomanka, miluji stříkání na prsa, ale i jinam, koupání, vzájemné hlazení, ale i tvrdší sex. Ne SMS! CB 855151

♥Trnavovláska hledá schopného muže pro nezávazný sex. V mém bytě jsem často sama a stojím o tvou společnost. Ráda se fotím a kamera má taky něco do sebe. CB 855152

♥Jsem úplně obyčejná dívka, se zájmem o sport, přírodu, vodáctví, sex a hledám také úplně obyčejného muže, který by se rád se mnou podělil o svůj volný čas. CB 855153

♥Já 22 / 167, prý velice pohledná a svůdná brunetka, v sexu velmi náročná hledám podobně založeného muže, který mě ještě víc zasvětí do tajů sexu. Rokycany. CB 855154

♥Ahoj, jsem 32 letá podnikatelka, velmi štíhlé postavy a mám ráda společnost a sex. Hledám stálého, příjemného a elegantního přítele na párty a do postele. CB 855155

♥Černovlasá Mirka z Chocně hledá muže, nejlépe podnikatele, který by si ji bral sebou na služební cesty a uvedl ji do společnosti. CB 855156

♥Jsem 47 letá vdova, která zatím ještě neztratila chuť na sex a milování. Hledám mladšího muže, hlavně na sex, už jsem delší dobu sama a sex. CB 855157

♥Ahoj, najdu muže na úrovni, který by semnou chtěl trávit společné víkendy u mně v postýlce? Jsem Bára z Humpolce, je mi 29 let, svobodná a hodně zaměstnaná. **CB 855138**

♥Jsem Zrzka z Kadaně a hledám pěkného kluka na hezký sexík. Mě se líbí hodně moc vášnivé milování je mi 25 let a mám trojky prsa, budu se těšit, že se poznáme CB 855158

ODPOVĚĎ: napiš CB + číslo a odpověď a pošli na 909 0350

♥Jsem pořád nadržená panička a těším se, že se mi ozve mladej zajíček a budeš si to semnou dělat třeba každý den. Už mě to nebaví samotnou,tak se těším na tebe CB 855159

♥25 letá žena se ráda seznámí s mužem který by to semnou dělal jinak než můj manžel, jsem zvědavá co semnou provedeš?Kundička je celá roztoužená, jen u mě doma. CB 855160

♥Pohledná, štíhlá, 41 / 170, bez závazků, finančně zajištěná, hledá podnikavého, úspěšného, sympatického, muže 30 - 50 let, k vytvoření pěkného vztahu. **CB 855134**

♥Cítíš se sám? Jsi taky sexuálně narušený, neukojený? Máš rád sex ve všech podobách? Jestli to tak máš jako já tak se mi určitě ozveš jo? Bude se nám to líbit. CB 855161

♥Jsem 25-letá zrzka Majka. Jsem vášnivá a perverzní, ale ráda se s slabou i pomazlím. Jsem prostě takový anděl s ďáblem v těle? Čekají tě pořádné šeredy. Šalí! CB 855162

♥Kdo mi schladí moje rozpálené tělíčko a hlavně kundičku, která je teď opravdu moc vzrušená?? Miluji jazýček a taky ho umím používat. Chceš to otestovat? CB 855164

♥Přítulná blondatá kočička Lenička 22/175/64 a většími prsíčky hledá přítulného kocourka na diskrétní setkání plná sexu a něhy CB 855165

PSMS s r.o., www.AHAINFO.cz, 50Kč/SMS vč. DPH. Od 18 let. www.premiumservices.cz

Z REDAKČNÍ POŠTY

Vaše SEXY fotky

Těšíme se na vaše fotografie i popis toho, jak vznikaly. Máte nyní tři možnosti, jak nám je doručit: **1)** *Poštou:* ***LEO, P.O.BOX 164, Černokostelecká 20/2020, 100 31 Praha 10.*** *Na zadní straně každé fotografie musí být toto prohlášení:* ***Souhlasím se zveřejněním své fotografie v periodikách vydavatelství PK 62, a. s.*** *+ podpis, jméno, rodné číslo a adresa vyfotografované osoby.* **2)** *Mailem (včetně souhlasu):* ***leo@pk62.cz.*** **3)** *Vložit na internet na* ***www.photodepo.net****, kde najdete potřebné instrukce.*

1) Dominika, 21 let, Česká Lípa, **2)** Pavla, 29 let, východní Čechy, **3)** Alice, jižní Morava, **4)** Michaela, střední Čechy, **5)** Dana, 23 let, Sokolov, **6)** ?, 19 let, Uherské Hradiště, **7)** Ivana, Litoměřice, **8)** Milena, střední Čechy, **9)** Bára, Praha, **10)** Helča, Rakovník

Technicky zajišťuje GRYF, s.r.o.; Premium SMS, s.r.o., P.O. BOX 28, Průhonice. Více na www.AHAINFO.cz. Ceny jsou vč. DPH. Infolinka tel.: 225 396 396. www.premiumservices.cz. po-pá 9 - 17

www.superholky.cz ● www.digitalniarchiv.cz ● www.ctyricitky.cz ● www.lolitky.cz ● www.mrdej.cz ● www.sexyshow.cz ● www.realityfucking.cz

909 464 655 Počkej mi bříško!

Pro starší 18 let. 46 Kč/min. WP, P.O. BOX 28, Průhonice. Tyto služby neposkytuje O2, T-Mobile a Vodafone.

Miluju to ve třech

JULIA

Mám fajn kamarády, je to manželský pár. Nejdřív jsem to zkoušela jenom s ní, ale pak to jednou vyplynulo tak, že při jednom posezení po společné večeři mě začal hladit po stehnech i on. Nejdřív mě překvapilo, že ona nežárlí, ale skončilo to úžasným milováním ve třech. Od té doby si užíváme společně a je to perfektní. Ona mívá nádherný orgasmus a on erekci, jakou by mu mohl závidět i dvacetiletý kluk.

TAKÉ JAKO MMS
909 46 46 65
Uděláme se SPOLU
JULIA
CHCEŠ MĚ MÍT U SEBE?
Pošli KODD PK 13236
STÁHNI SI MĚ!
Pošli KODD PK 13237

CHCEŠ MĚ MÍT V MOBILU?
Pošli KODD PK13235
(Podrobnosti najdeš na str. 30)

Miluju to ve třech

Stačí na nás obě a my si při tom vždycky ještě perfektně vylížeme kundičky. Strašně ráda se dívám, jak se milují, a přitom masturbuju. Nebo jsme propletení jako klubko hadů a prožíváme několikanásobnou rozkoš. Trojka je prostě super a ve dvou by mě to už asi tolik nebavilo. Miluju, když se zblízka dívám, jak ji šoustá třeba do prdelky, hladím jí kundičku a nechávám se lízat. Pak si to prohodíme, já cítím jeho klacek v sobě a přitom lížu její vyholenou dírku. Má ji krásně voňavou a pořád vlhkou...

LEO TV JEDINÁ ČESKÁ EROTICKÁ TELEVIZE!

SATELIT

www.CSLINK.cz
www.SKYLINK.cz

IP TV

PEVNÁ LINKA

www.O2-TV.cz

Máš rád LEO TV? Nemůžeš pravidelně sledovat vysílání? Máme pro tebe řešení!
Dostaneš sestřih toho nejlepšího z každého dne přímo do svého mobilu! Pošli SMS ve tvaru LEOTV na číslo 909 99. Dopřej si ještě dnes exkluzivní vzrušující videa a řadu dalších výhod za pouhých Kč 99 měsíčně! Ještě nikdy to nebylo tak jednoduché!

Staň se členem klubu LEO TV a přesvědč se o tom! **www.klubleotv.cz**

Službu technicky zajišťuje PSMS, s.r.o., P.O.BOX 68, 140 21 Praha 4, www.premiumservices.cz. Pouze pro starší 18 let. Pro zobrazení videa je třeba mít aktivovaný WAP a telefon s integrovaným přehrávačem videa.

W.LEOTV.CZ - TVOJE KAŽDODENNÍ DÁVKA NEŘESTI

KABELOVKA

Kontaktuj svého TV operátora!

SLOVENSKO

Kontaktuj svojho operátora, či už má LEO TV aj pre teba!

JEŠTĚ DNES U TEBE DOMA!

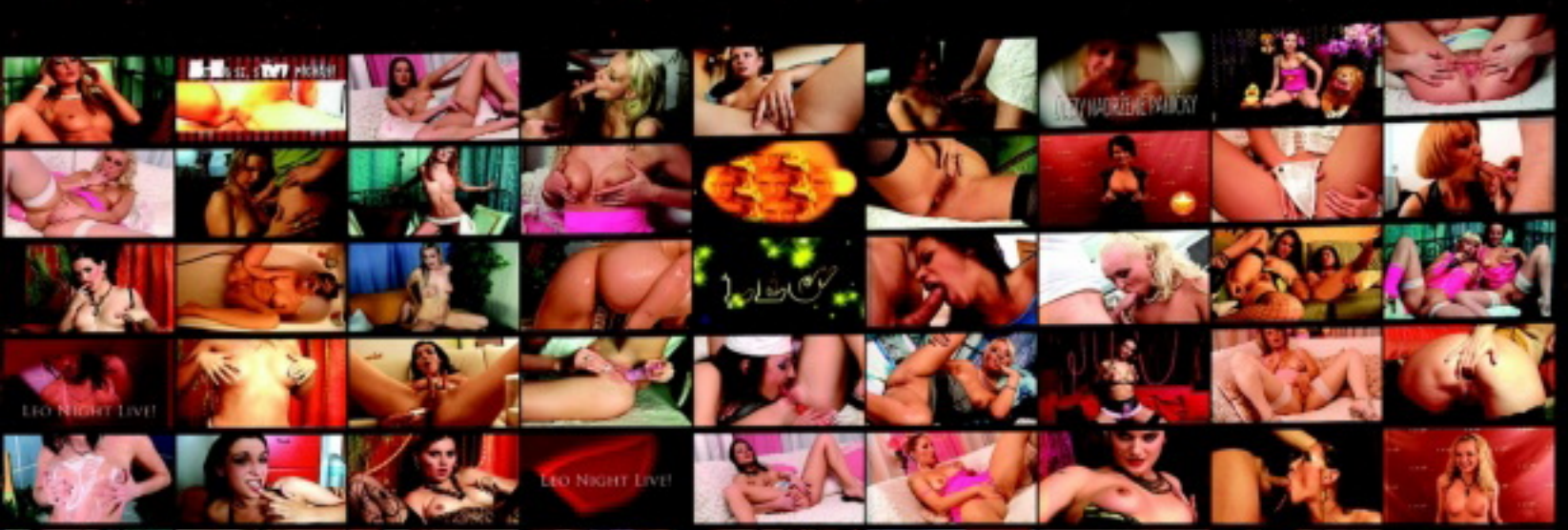

Pošli SMS ve tvaru LEOTV

909 99

Vyzkoušej to!

napiš do mobilu adresu

k.leotv.cz

TAKÉ JAKO MMS

CHCEŠ MĚ MÍT U SEBE?
Pošli KODD PK13205
(Podmínky najdeš na str. 3)

BUDEŠ IHNED!
909 46 46 62
www.ahainfo.cz Grif s.r.o., 46Kč/min. vč. DPH. Od 18+. www.premiumservices.cz

STÁHNI SI MĚ!
Pošli KODD PK13204
(Podmínky najdeš na str. 3)

Trocha bolesti nevadí!

CHCEŠ MĚ MÍT V MOBILU?
Pošli KODD PK13203
(Podmínky najdeš na str. 3)

JITKA

Všiml jsem si, že sis to při focení skoro udělala, a taky krásně nahlas vzdycháš... *Jsem rád, že sis toho všiml a že se ti to líbilo, ale musím tě trochu opravit, já se neudělala skoro, ale úplně. A bylo to moc fajn ;-)*

Super. Ještě se chci zeptat na jednu věc. Nikdy jsem nepochopil, co holky vzrušuje na skleněných dildech. Copak to nebolí? *Na skleněném nebo i umělohmotném je nejlepší právě to, že je tvrdý! Jak nemá milenec dokonale ztopořený ocas, je to v tahu, neudělá mě. Nezáleží mi tak moc na velikosti, ale musí být jako kámen! A že to může trochu bolet, je úplně v pořádku.*

Máš asi hodně odolnou kundičku. A co zadeček? *Tak to sorry, anální sex jsem zkusila jenom jednou a vůbec se mi to nelíbilo. Ale třeba byla chyba v tom klukovi, a ještě to někdy objevím.*

LEO TV - ORIGINÁLNÍ POŘADY, KTERÉ VÁM JINDE NENABÍDNOU!

Jediná česká erotická televize LEO TV vám denně přináší kromě živě vysílané show nahých českých dívek také spoustu originálních pořadů. Výběr je opravdu široký a na své si přijdou jak milovníci mladých dívek, tak zralých paniček. Především se ale ve většině pořadů pořádně šuká, přiráží a stříká. A které z nich jsou v současné době v centru divácké pozornosti?

LEO TV

PPP (PRVNÍ PERVERZNÍ PŘIJÍMAČKY) 3

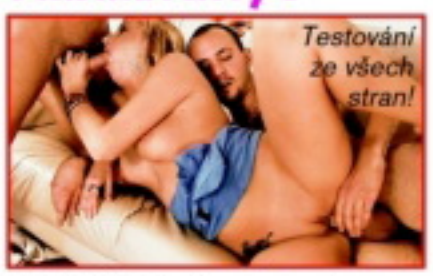

Pořad PPP /První perverzní přijímačky/ si v dosud vysílaných dvou řadách získal značnou oblibu. Není se co divit – základní situace, do které sexuchtivého diváka uvádí, je vzrušující. Dva ostřílení a nadržení borci tvoří zkušební komisi, která důkladně prověřuje dívky a ženy, co se týká jejich erotických schopností. Ne každá ze zájemkyň, která ke zkouškám přijde, ví, co bude následovat. Jsou i takové, které se původně ucházejí třeba o práci sekretářky... a nakonec souhlasí s tím, že se před kamerou podrobí přijímacímu „řízení", a to jak orálnímu, tak šukacímu. Nyní je tady třetí řada, ve které se opět vaši oblíbenci jako magistr Lízal nebo doktor Přirazil zaměří na české slečny a předvedou vám, co je v nich.

POPRVÉ DO ZADEČKU

Když jsme začali vysílat pořady, ve kterých si to rozdávají fakt mladé holky a studentky – Orgie zvrhlých maturantek, Nemravné studentky v akci nebo Stříkání na brýlaté gymnazistky – mělo to za následek vaše žádosti o nějaký pořad s dívčím análem. Jak už víte, vyšli jsme vám vstříc a na svých obrazovkách můžete pravidelně vídat pořad Poprvé do zadečku. V něm mladé holky nastavují nejen své nadržené mokré rozkroky, ale také své kakaové dírky a pro některé to opravdu není snadná záležitost. Všechny si to ale nakonec parádně užívají, i když je pro ně zásun ztopořené kládky do jejich úzkých prdelek prvním zážitkem takového druhu. Samozřejmě že v pořadu uvidíte šukání do obou dírek a také kouření. Pokud se vám líbí trochu tvrdší sex s mladounkými kočičkami, kterým bylo teprve nedávno osmnáct, pak je Poprvé do zadečku tím správným pořadem pro vás.

LEO TAXI 2

Během prvních výprav nestydatých taxikářů do ulic měst i na venkovské silnice se nám podařilo „ulovit" spoustu zájemkyň o svezení. Jak už diváci LEO TV vědí, v tomhle taxíku se rozhodně penězi neplatí. Tady holky projeví svoji vděčnost tím, že si to s taxikářem rozdají – samozřejmě jsou na to hned na začátku upozorněny. A divili byste se, kolik z nich si takovouhle jízdu i následnou parádní šukačku nedokáže odříct. Vyslali jsme na „bojový průzkum" další taxikáře a výsledek nyní můžete vidět na obrazovkách LEO TV každý sobotní večer v pořadu LEO TAXI 2. Čekají na vás nové svůdné stopařky a pasažérky, které ovšem vždycky dopadnou stejně: s pěkně postříkaným obličejem nebo kozami! Nabídneme vám celou jízdu, od počátečního oslovení přes svlékání a kouření až po důkladnou šoustačku.

PŘEFIKNUTÉ MODELKY

Do jednoho ateliéru jsme vás už v našich originálních pořadech zavedli. Ano, máme na mysli ten Faunův chlípný, kam si jeden starý nadržence vodí holky z ulice.

LEO TV

Do toho, který vám představíme nyní v novém pořadu s výmluvným názvem Přefiknuté modelky, chodí dívky samy a dobrovolně. Netuší ovšem, co je v něm čeká. Která z mladých holek by netoužila nafotit nějaké pěkné snímky jako modelka? Většina je ochotná udělat fotky i v plavkách a ochotně se svlékne do spodního prádla. Z tohoto ateliéru ovšem odejdou až poté, co prožijí pár orgasmů a dostanou

na tvář nebo na kozy vydatnou porci semene. Na začátku to ovšem žádná z nich netuší. Těm, kdo LEO TV sledují pravidelně, je jasné, že každá z dívek, kterou na začátku uvidí, skončí se ztopořeným ptákem mezi stydkými pysky!

POCHLUB SE, S KÝM PÍCHÁŠ! 4 – NOVINKA

První řada originálního pořadu LEO TV Pochlub se, s kým pícháš! se kdysi rozjela hned se začátkem vysílání. Situace, při kterých se zejména čeští muži chlubí tím, jaké mají doma skvělé kuřačky a sexuální přebornice, diváky zaujala, a proto zanedlouho k prvním natočeným dílům přibyla druhá a třetí řada. Jak se ukazuje, ani to nestačí! A tak se náš štáb vydal opět po českých luzích a hájích, aby pro vás natočil nové dvojice, které se nestydí a mají co ukázat. Podařilo se nám jich sehnat poměrně dost a vy uvidíte výsledky našeho letního a podzimního snažení od ledna každý pátek v premiéře. Pochlub se, s kým pícháš! 4, to jsou návštěvy u mileneckých nebo manželských párů, které si to před kamerou rozdají natvrdo. Hledáte zábavu a vzrušení? Tenhle pořad vám poskytne obojí!

MĚSÍČNÍK S PROGRAMEM VYCHÁZÍ NYNÍ VE VĚTŠÍM FORMÁTU JAKO SAMOSTATNÝ ČASOPIS!

LEO TV SE ROZRŮSTÁ A JEJÍ PROGRAM TAKÉ!

Profily dívek, premiéry měsíce, exkluzivní záběry z živého vysílání, erotické testy... 100% vzrušení a super zábava! Maximum informací za minimální cenu.

V PRODEJI ZA POUHÝCH KČ 9,90!

NIKITA

Holka z Brava fakt nejsem

Bravíčko už pár let nečtu, ale nedávno mi přišlo do ruky, tak jsem si nalistovala ty zpovědi patnáctek, kde líčí, jak o to přišly. Myslela jsem, že padnu. „Láskyplně jsme se začali svlékat... Nasadila jsem mu kondom a v tu chvíli do mě něžně proniknul... Bolelo to, ale byl to ten nejkrásnější pocit, co jsem kdy zažila..." – no to mě omejte! Kdybych měla já popsat svoje poprvé, znělo by to malinko jinak.

TAKÉ JAKO MMS

NEBUĎ SÁM, ZAVOLEJ NÁM
909 46 46 56

STÁHNI SI MĚ!
Pošli KODD PK13238
(Podmínky najdeš na str. 2)

Holka z Brava fakt nejsem

CHCEŠ MĚ MÍT U SEBE?
Pošli KODD PK13240
(Podmínky najdeš na str. 2)

TA

NIKT

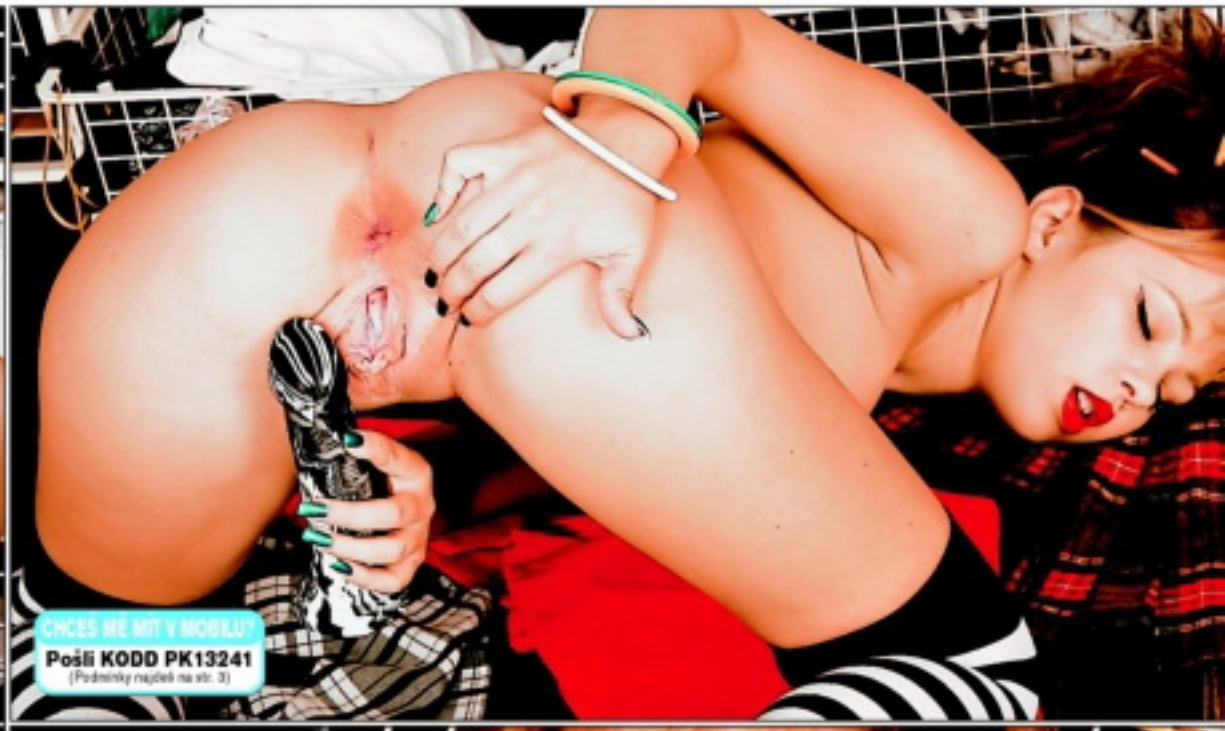

CHCEŠ MĚ MÍT V MOBILU?
Pošli KODD PK13241
(Podmínky najdeš na str. 3)

Byl asi o dvacet let starší, ale byla jsem tak nadržená, že mě to vůbec nezajímalo. Rvali jsme ze sebe navzájem hadry, až jsme oba upadli... Když do mě nacpal tu obrovskou, žilnatou kládu, myslela jsem, že bolestí zešílím. Ale když začal zlehka pumpovat, moje škvírka se uvolnila a za chvíli jsem sténala blahem jako čubka...

SMS SEZNAMKA

Pohodlné, diskrétní a rychlé seznámení prostřednictvím SMS zprávy!

Místo Vašeho tel. čísla bude na konci inzerátu uveden kód, díky kterému budete se zájemci komunikovat formou SMS zpráv zcela anonymně až do doby, než si sami předáte svá telefonní čísla.

Jak odpovědět na inzerát (nebo na došlou odpověď): napište SMS ve tvaru: **IN PK 6ti místný kód text odpovědi** a odešlete na číslo **909 55 30**. Obratem obdržíte potvrzení o odeslání odpovědi inzerentovi.

Jak podat inzerát: napište SMS ve tvaru: **IN PK text inzerátu** a odešlete na číslo **909 55 30**. Obratem obdržíte potvrzení o přijetí inzerátu a Váš SMS BOX (6ti místný kód), který bude uveden pod textem inzerátu, místo Vašeho telefonního čísla)

ONA HLEDÁ JEHO

❤ Hledam milence uroven stihleho symp.Vek 52 55 okoli LTM jsem prijemneho vzhledu stihla 55l.Neha vasen **IN PK 401601**
❤ citis se sam?chces si spinit nake "touhy?rada ti je spinim tak abys nelitoval.nevahej.ozvi se"ja dana 21/171/78 **IN PK 045906**
❤ Atraktivni hleda feroveho,diskretniho milence jen my dva **IN PK 300354**
❤ MOSTECKO VDOVA AKTIVNI ML.VZHLEDU 65/165/70 MOTORISTKA HLEDA SERIOZNIHO MUZE VYSSI POSTAVY OD 60–67 LET KTERY PRIJME ZIVOT O VIKENDECH MIMO MESTO **IN PK 004309**
❤ Jsem pritulna divka,pevna vetsi pr.,kulaty zad.,165/53,hladoucka..jsi starsi,zkuseny muz,rozmazlis si me?Ty pomuzes me,ja Tobe..chci jen 1muze.TURNOV **IN PK 420813**
❤ zadana 49/160 z c.lipy rada pozna sympatickeho a hodneho muze do 53let ke krasnym schuzkam zalozene na pochopeni,neze a diskretnosti. **IN PK 820889**
❤ jsem zrala zkusena zena kyprych tvaru mam sikovnou "rada " dohodou na dalsim dohoda mozna zatim pa **IN PK 383800**
❤ BACULKA HLEDA MILENCE KTERY ME "POMUZE.NABIZIM " JSEM OBYCEJNA HOLKA 27/165/75 Dik. **IN PK 543119**
❤ Hledam milence ke schuzkam v prirode.38leta nestastne vdana z Brna. **IN PK 499117**
❤ Lbc.40/167/57,mladsiho vzhledu,pry pohledna a sympaticka,hleda muze ktery ma zajem o delsi milenecky vztah a vypomuze.Zn:vzajemne sympatie **IN PK 016669**
❤ Potrebuji si vylepsit situaci,proto hledam symp.,zdraveho muze na prav.schuzky. Zazemi nemam,chut ano a porad! Ja mlada 165/53/3 Liberecko. **IN PK 292824**
❤ HLEDAM PRITELE 40–50 LET K DISKRETNIM SCHUZKAM, NEJLEPE KARVINA A BLIZKE OKOLI. **IN PK 416519**
❤ JA 34LETA HLEDAM MUZE 45–50 LET K DISKRETNIM SCHUZKAM ZA* **IN PK 086067**
❤ Mlada mazliva kocicka hleda kocourka na mazleni a tuleni. Napis telefon. Jsem jeste vetsi kotatko. **IN PK 191150**
❤ chci si najit fajn milence ktery ma rad * jako ja a muze mi * pomahat.ted to dost potrebuji,preferuji muze vek40az50,diskretnost a sympatie. **IN PK 357068**
❤ Panove rozvedeni starsi 50 let i vice moje *Vase naprosta spokojenost. Jenom u Vas za *.Prijedu.Ja 54 z Brna.Temper mazliva. Piste tel c. **IN PK 638461**
❤ Je mi 39 let jsem vdana a mam spousty volneho casu na nezavazny s. nejlepe JC a okoli **IN PK 255453**
❤ HLEDAM STALEHO PRITELE JAKO JA KOLEM 55 R PRO HEZKE CHVILE **IN PK 444162**
❤ CV RADA POZNAM MUZE,KTERY HLEDA MILENKU A PRITELKYNI A KTERY MI POMUZE Z TISNE..JSEM 38/176/76 NORMALNI SLUSNA ZENSKA. PRIPISTE TF.CISLO. **IN PK 432541**
❤ Pohl.zena 37 let,drobne post.,hleda muze opravdu solventniho,ktery chce mit milenku,dokaze ji ocenit a je na urovni.Zanech tel.c. **IN PK 132313**
❤ AHOJ JSEM VDANA 59 A HLEDAM ZENAT MUZE VESEL.NEKUR PO 50 NA KAFCO POKEC I TAJNE RANDENI DISKRETNE!PV PR VY OL **IN PK 758906**
❤ DISKRETNI MILA SETKANI S MUZEM 45–65L NA UROVNI,KTERY TAKE POMUZE..JSEM 49L ZENA Z BRNA.VASE T.C. **IN PK 162935**
❤ ahoj chci inteligentniho muze na urovni .zajisneho, ktery hleda fajn hezkou slecnu pouze diskretnost 1oo% **IN PK 754177**
❤ 44 leta formalne vdana, hl. sympataka pro pekny vztah. **IN PK 071158**
❤ Hledam otevrenou muzskou naruc,do ktere bych se obcas rada pritulila.45/164. **IN PK 994490**
❤ Zena 44 hleda kamarada na vse krasne . ZLIN **IN PK 112321**
❤ Jsem vdana ale stale sama hledam kamarada stejneho osudu k obcasnemu posezeni u kavy je mi 64 let **IN PK 657259**
❤ SKORO 49 LETA ZENA, STIHLA HLEDA MUZE VE VEKU 50–55 LET VSESTRANNYCH ZAJMU, KTERY SE NECHCE NUDIT A NEMA FINANCNI PROBLEMY Z BRNA A OKOLI. NAJDU? **IN PK 257326**
❤ hledam muze do 50let,hodneho,nezneho,s vlast.zaz.,pro obcasne pekne chvile.Sympaticka 40l.OL. **IN PK 506995**
❤ LB 21 STIHLA STUDENTKA HLEDA DISKRETNIHO PRITELE. **IN PK 635818**
❤ zena 24 sympaticka hleda milence napis cislo **IN PK 145780**
❤ Zena 25 spolecka a sympaticka hledam milence ktery me bude hy **IN PK 800226**

ON HLEDÁ JI

❤ HLEDAM HOLKU OD 20 DO 35 LET KTERA BY ZAUCILA 21 LETEHO NORMALNIHO KLUKA.JA 180/80 RIDIC KAMIONU. ODPOVIM VSEM.NEJLEPE JIZNI CECHY A OKOLI. **IN PK 708230**
❤ Sympaticky 29/190 hleda zenu do 35 na sexualni hratky CL a okoli **IN PK 433915**
❤ obycejny kluk z vesnice 31/180 Hleda milenku nejradA **IN PK 452773**

Cena této služby je 30 Kč vč. DPH. Technicky zajišťuje TOPIC PRESS, s.r.o., info@topicpress.cz. Infolinka ☎ 597 608 099 (Po-Pá 9-16 hod.)

NEON CLUB

Neon Club, to jsou tři patra zábavy, exkluzivní prostředí s koženými sedačkami a dvěma whirlpool vanami. Samozřejmostí je pestrý výběr nápojů na baru a skvělá zábava ve Sport Baru, který se pyšní 2,5 m velkým plátnem, na kterém můžete sledovat přímé přenosy ze sportovních utkání.

Máš chuť na sexy koupel?

VSTUPTE DO SVĚTEL NEONU

Tenhle parádní podnik nabízí luxusní prostředí s rodinnou atmosférou. Ale tady vám nebude stát za zády manželka a nebude vám nadávat, že nemáte koukat po cizích kráskách, že dvě piva stačila a že máte z fotbalu přepnout na nějaký seriál, ale nádherné společnice, připravené splnit vám v útulných pokojích všechno, co vám na očích uvidí – a ještě mnohem víc. Neon Club vyznává heslo: Vstupné do nočního podniku chce jenom ten, který ví, že nejspíš máte důvod utéct. V Neon Clubu po vás žádné vstupné nikdo chtít nebude, protože tenhle podnik si zdravě věří a všichni v něm předpokládají, že se rádi zdržíte. Proč byste také utíkali z komfortně zařízeného night clubu v centru Prahy, kde najdete plno krásných dívek a kde vás nikdo do ničeho nenutí? V Neon Clubu musíte jediné, strávit večer, který budete chtít opakovat – a tomu se nejspíš neubráníte.

UNIKÁTNÍ NABÍDKA

Ceny, u kterých nebudete mít pocit, že si z vás někdo dělá legraci. Ostatně přesvědčte se v nápojovém lístku na internetu, že v Neon Clubu to se zákazníky myslí vážně a nejde o to, vyrazit z vás při jedné návštěvě maximum, ale abyste se sem co nejdřív vrátili. Jistě si najdete zábavu podle vašeho gusta. Můžete si užívat s krásnými dívkami na pokoji, ale klidně také třeba jen tak posedět u drinku ve Sport Baru v pohodlných kožených sedačkách. Tohle je zkrátka noční klub se třemi patry plnými zábavy; sen každého muže.

A pozor, mají tu pro vás příjemné překvapení! Slevu 500 Kč, když utratíte více než tři tisíce – a věřte, že to v Neon Clubu není žádný problém. Ne proto, že by byli tak drazí, ale protože se vám v něm bude líbit. Co sleva znamená v reálu? Od 12:00 do 20:00 hodin vás hodina na pokoji může stát velmi příjemných 900 Kč, navíc s vířivkou zdarma. Nebo vezměte kamaráda, vyberte si dvě krásné dívky, panáky do ruky a hupněte do whirlpoolu. O hodinu později bude vaše útrata jen 2500 Kč. V čase od 20:00 do 5:00 může po využití slev hodina na pokoji vyjít na 1900. A my si myslíme, že to vůbec není špatné, dokonce si myslíme, že byste neměli váhat už ani chvilku!

PODNIK, KTERÝ JDE S DOBOU

Svorně jsme v redakci napnuli mozky, ale nikdo si nevzpomněl na jiný noční klub, který by na svých webových stránkách

Jedna ze tříceti

www.premiumporno.cz ● www.stahujpornovidea.cz ● www.amatersexvidea.cz ● www.testovanikurvicek.cz ● www.grupac.cz

nabízel to, co Neon Club. V sekci Naše dívky najdete nejenom kompletní seznam zdejších společnic s fotografiemi, ale i přehled, které z nich je možné v konkrétní večer v klubu na 99 % zastihnout. Pokud vás pohled na ně nadstandardně inspiruje a zatoužíte po méně tradičních praktikách, budete se muset s konkrétní slečnou domluvit na místě. Telefony totiž v klubu zvedají barmanky, které vám kromě perfektní obsluhy a širokého výběru nápojů nic víc slíbit nemohou.

NOČNÍ KLUB NEON

Balbínova 21, Praha 2
telefon: 222 250 105
mobil: 733 121 022
e-mail: info@neonclub.cz
http: www.neonclub.cz

Otevřeno: 12:00–05:00

KAŽDÝ DEN 30 DÍVEK

Můžeš mít i tohle super lízátko.

Zato si libovolnou dívku můžete „rezervovat". Zavoláte-li alespoň dva dny předem, personál udělá vše pro to, aby vám s vybranou slečnou v podniku domluvil „rande". Pokud dáváte přednost svému soukromí, můžete si samozřejmě návštěvu vybrané slečny také domluvit – stačí zavolat na jedno z uvedených telefonních čísel. Nadiktujete adresu a své telefonní číslo, řidič vám dívku přiveze a zavolá, až budou na místě.

SLOVO PROBLÉM TU NEZNAJÍ

Máte-li netradiční požadavky, i tady vám Neon Club maximálně vyjde vstříc. Chcete přijít s vlastní partnerkou? Žádný problém. Můžete si pronajmout pokoj pouze pro sebe nebo i přibrat některou z místních společnic. Více informací najdete opět na internetu v sekci Hodinový hotel. Je ale lepší zavolat předem a informovat obsluhu, abyste měli jistotu, že bude vše připraveno pro váš perfektní zážitek. A jestli je vaší parketou drsnější sex ve stylu S/M (nebo ho chcete poprvé vyzkoušet), i v tom případě jste v Neon Clubu na správné adrese. V jednom z pokojů čeká gynekologické křeslo, kde si můžete zahrát na doktora. Pojedete-li do klubu autem, je to druhá odbočka vlevo na Vinohradské ulici směrem z Václavského náměstí. S parkováním je to kvůli modrým zónám v Praze 2 trochu komplikovanější, ale rozhodně se nenechte odradit! Na baru vám rádi poradí, kde nejlépe zaparkovat, nebo vám prodají za 120 Kč parkovací kartu na dvě hodiny. Použijete-li městskou hromadnou dopravu, pak jeďte tramvají č. 11 (zastávka Italská) nebo metrem A nebo C (stanice Muzeum).

Blondýnku, brunetu, zrzku...

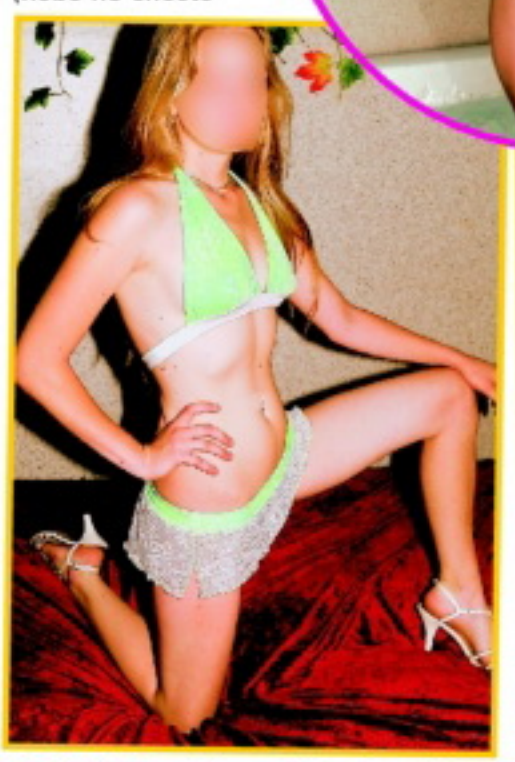

... stačí si vybrat!

909 464 655 Počkej mi bříško!

TAKÉ JAKO MMS
CHCEŠ MĚ MÍT V MOBILU?
Pošli KODD PK13228
(Podmínky najdeš na str. 3)

CHCEŠ MĚ MÍT U SEBE?
Pošli KODD PK13230
(Podmínky najdeš na str. 3)

MÁM TO RÁDA ZEZADU
909 46 46 62

Sexuální labužnice

CHICO

Jsem narozená ve znamení Štíra, takže šukání je fakt jedním z mých nejoblíbenějších koníčků. Dám si to ráda i s holčinou, ale radši ve skupině, protože bez aspoň jednoho ocasu to není ono. Líbím se ti? Chtěl bys mi to pořádně udělat? Tak do toho. Upozorňuju tě ale, že jsem náročná. Určitě mi nestačí dvakrát olíznout, trochu pošimrat a po třiceti vteřinách ukoptěných přírazů vystříkat pár kapek. Jsem labužnice, vyžaduju jemné zacházení, něžné doteky na prsou a po celém těle. Líbání v exkluzivní kvalitě, to taky neumí každý. Strčit jazyk dovnitř a lehce okusovat rty. Pak si mě musíš svléknout, přitisknout mě k sobě a lízat. Když pak jakoby náhodou zabloudíš jazykem mezi moje dlouhé, štíhlé nohy, dávej pozor, ať nevypadneš z rytmu. Lízej mi ji dlouhými tahy od zadní dírky až na břicho, a dej si záležet.

CHCEŠ MĚ MÍT V MOBILU?
Pošli KODD PK13229
(Podmínky najdeš na str. 3)

CHCEŠ MĚ MÍT U SEBE?
Pošli KODD PK13232
(Podmínky najdeš na str. 3)

Sexuální labužnice

Až budu připravená, sama si zavedu tvůj třící ocas k dírce a pomůžu mu dovnitř. Teď přichází tvoje chvíle. Zatni zuby a mrdej. Rychle se otočím a nabídnu se ti zezadu. Vraž mi ho tam na pár posledních chvil a potom mi obrovskou dávkou semene postříkej záda. Ano, to je přesně ono, hodnej kluk. Tak, a teď zmiz, chci si dát v klidu cigaretu.

STÁHNI SI MĚ!
Pošli KODD PK13233
(Podmínky najdeš na str. 3)

CHICO

AUTOSEX NENÍ JEN ONANIE

O autoerotiku dnes nepůjde. Nebude následovat návod, jak co nejúčinněji „rozplakat plešouna", ale jak využít vašeho plechového miláčka na čtyřech kolech pro ten nejlepší sex ve dvou (či více, záleží na velikosti vaší káry). Připoutejte se, startujeme!

Jednobodové vstřikování paliva

MAGNET NA SAMIČKY

Auto je symbolem úspěšného muže a má na dnešní ženy stejně afrodiziakální vliv jako kýta čerstvě uloveného mamuta, kterou pravěký lovec na úsvitu dějin přitáhl k ohni. Ženy na muže s bourákem prostě letí. Jak říká můj známý, čerstvý majitel zánovního ferrari: *„Do takového fára ti kočka naskočí, i kdybys měl místo nosu chobot!"* Ale jestli vám před domem stojí přibližovadlo méně zvučné značky, rozhodně to neznamená, že byste měl házet flintu do žita. Každá samička ráda vyzkouší, jestli je ta kůže na zadních sedadlech opravdu tak příjemná na dotek, jak vypadá... A v případě, že půjde o stopařku, může tam klidně ležet i prošoupaná deka po babičce. Když vyrážíte na dlouhou cestu, je dobré přibrat sympatickou spolujezdkyni. Může fungovat jako navigátor, zahánět nudu svým povídáním, zapalovat vám cigarety a na odpočívadle vám poskytnout tu nejvybranější relaxaci. Té vyvinutější budete muset zkontrolovat airbagy, ostatní budou jistě mít jiné přednosti.

SEX NA PLNÝ PLYN

Jakmile dojde k zásadní shodě co do náplně přestávky, rozhodně zastavte. Zkusit se nechat orálně uspokojit za jízdy, nebo řídit jednou rukou a druhou se věnovat partnerčinu tělu je sice extrémně lákavé, ale taky je to hazard, hraničící s debilitou. Jako povinnou četbu všem řidičům-nenasytům bych doporučil Svět podle Garpa od Johna Irvinga. Tam jeden z hrdinů zaplatí za orál na předním sedadle cenu téměř nejvyšší – ve chvíli, kdy do jejich neosvětleného vozidla narazí zezadu jiné, mu partnerka ukousne... BRRR! (Dámy, nesmějte se, ona si přitom totiž stihne o šaltpáku bez rukojeti vypíchnout oko.) A v jaké káře si zašpásujete nejlíp? Nejlepší je stoprocentně kabriolet. Každý americký puberťák se třese, až mu oschne řidičák a bude moct ve svém nablýskaném vzdušném žihadle dokázat přítelkyni, co si pamatuje z hodin sexuální výchovy. Až se rozhodnete oblažit broskvičku své partnerky, nemusí se bát pohodlně natáhnout nožky, střechu neprokopne. A i když budete vyrážet bez spolujezdkyně, nezoufejte. U svodidel určitě zahlédnete celou řadu vztyčených palců a dost možná i cecíků. Když už se stopařka snaží uspět nahoře bez, vaše šance na obstojný autosex se blíží maximu.

NEKONEČNÁ INSPIRACE

Co všechno a jak můžete v relativně malém prostoru svého žihadla provádět? Dodržíte-li zásadní podmínku z předchozího odstavce, není důvod omezovat fantazii. Sex v autě je přitažlivý stejně jako v kterémkoli jiném neobvyklém prostředí – profesionální řidiči si laskavě nalistují jinou stránku. Základní polohy zvládnete i bez příručky: Vy na sedadle spolujezdce, partnerka na vašem klíně – čelem nebo zády, misionář na sklopených sedadlech, partnerka si ohřívá hruď na kapotě a vy ji berete zezadu... A nepochybujte, že i ve formanu relativně pohodlně pojednáte dvě samičky naráz (osobně vyzkoušeno – pozn. aut.) Uvidíte, jak vás nutnost vejít se sama povede a objevíte polohy nebo jejich modifikace, o kterých jste neměli ani tušení! Jak říká Jack Kerouac: *„Vím, že tam podél patníků budou holky a vize a všechno... Vím, že tam podél patníků mi někdo podá perlu."*

Přejeme vám, abyste za volantem potkali tu nejkrásnější, dlouhonohou, smyslnou, ke všemu svolnou, zkrátka ideální sexy-perlu. Šťastnou cestu za rozkoší!

Tohle za jízdy moc nejde.

PROČ V AUTĚ?

Automobil je, zvlášť v dnešní pragmatické době, kdy vás osmnáctiletá holčina bez předsudků vykouří za pětikilo, také výsostně **praktickou erotickou pomůckou**. Především pro ženáče, kteří i v něm mohou relativně pohodlně užívat při svých „bokovkách", ale i pro **mláďata, která ještě nemají vlastní byt**. Ale i pro běžný pár má sex v autě své kouzlo. **Rychlovka** po odbočení na lesní cestu nebo dokonce na parkovišti za motorestem patří skoro k základnímu vzdělání každého jen trochu světa znalého šukálisty. Stísněný prostor vás donutí **improvizovat,** zařádíte si v poloze, kterou jste možná dosud neobjevili, řidič bude poté pokračovat ve výrazně lepší náladě... Kapitola sama pro sebe jsou pak stopařky, ačkoli v poslední době už scénka **stopařky**, šukající s ochotným řidičem na přední kapotě, patří spíš do laciných porno-filmů a erotických povídek, ale koneckonců, **vyzkoušet se má všechno**!

www.mujsex.cz ● www.hledamsex.cz ● www.porno seznamka.cz ● www.realityporno.cz ● www.superholky.cz ● www.digitalniarchiv.cz
909 464 663 Dívčí lékař

CHCEŠ MĚ MÍT V MOBILU?
Pošli KODD PK13226
(Podmínky najdeš na str. 3)

Dobrý sex? Tři orgasmy!

VĚK: **23 let** • BYDLIŠTĚ: **Kladno** • VÝŠKA: **170 cm** • VÁHA: **54 kg** • MÍRY: **93–63–91** • PRVNÍ SEX: **v šestnácti** • NEJLEPŠÍ SEX: **každý, kdy se aspoň třikrát udělá** • OBLÍBENÁ ČÁST TĚLA: **prsa** • OBLÍBENÁ POMŮCKA: **vibrátor do kalhotek** • OBLÍBENÁ POLOHA: **na boku zezadu** • NEJVÍC JI VZRUŠUJE: **sex s někým, koho skoro nezná**

ELIŠKA

STÁHNI SI MĚ!
Pošli KODD PK13227
(Podmínky najdeš na str. 3)

TAKÉ JAKO MMS

909 46 46 65
NADRŽENÉ HOLKY

Umím prožít takový orgasmus, o kterém se jiným holkám může jenom zdát. Vnímám jenom svou rozdrážděnou pičku a je mi úplně jedno, jestli v ní mám ocas nějakého chlapa nebo vibrátor. Vibrátor je moje magické žezlo, kterým ovládám orgasmus, přikazuji mu, kdy má přijít, a jako kněžka čekám na slastné křeče, stahy kundičky a záplavy šťávy, které z ní prýští.

BUDU POŘÁD S TEBOU. CHCEŠ?
Pošli KODD PK113243

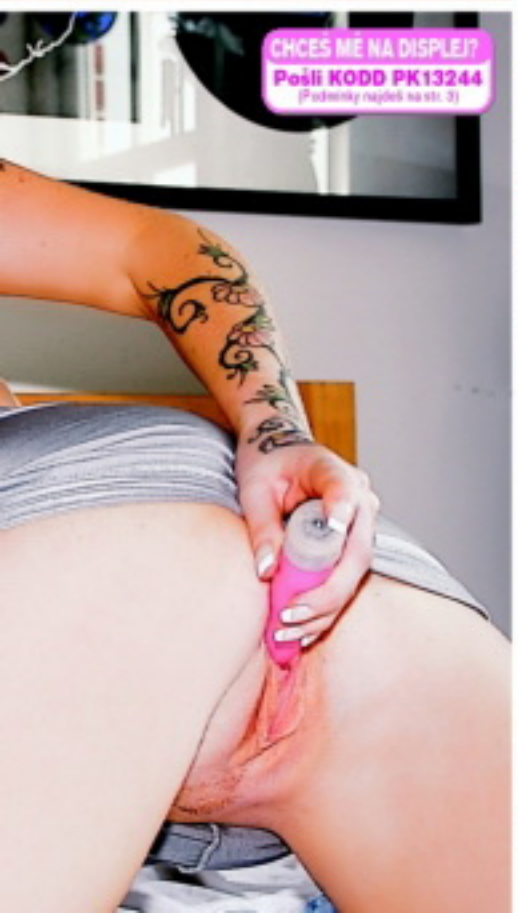

Chvilky na hraně

Když klínem přirážím proti tomu nádhernému vetřelci, jsem opravdu v jiném světě, jenom já, moje mokrá kunda a rozkoš, která nás obě čeká. Umím si poručit, orgasmus oddálit a vychutnávat si chvilky na hraně, ve kterých celé mé tělo vnímá záchvěvy té rozdrážděné dírky. Horká šťáva, která mi stéká mezi půlky prdelky, mě vzrušuje k zbláznění. A pak přijde okamžik, kdy se nic oddálit nedá. Mé zpocené tělo se prohne jako luk a já se svíjím jako had, který nemá nikdy dost... Pak jenom malá chvilka oddechu a jedu dál...

PORNORÁJ VE TVÉM MOBILU

Špičkové pornoklipy, které budeš mít stále u sebe a pustíš si je, kdykoliv dostaneš chuť! Vyber si ze stovek klipů přesně to, na co máš chuť. Během několika sekund si můžeš na svém mobilu pustit to nejžhavější pomo! 26

ŠUKÁNÍ	ŠUKÁNÍ	ŠUKÁNÍ	ŠUKÁNÍ	ŠUKÁNÍ	ŠUKÁNÍ	ŠUKÁNÍ	ŠUKÁNÍ
LMVIDEO V650	LMVIDEO V651	LMVIDEO V648	LMVIDEO V649	LMVIDEO V652	LMVIDEO V543	LMVIDEO V505	LMVIDEO V544
ŠUKÁNÍ	ŠUKÁNÍ	ŠUKÁNÍ	ŠUKÁNÍ	ŠUKÁNÍ	ŠUKÁNÍ	ŠUKÁNÍ	ŠUKÁNÍ
LMVIDEO V654	LMVIDEO V491	LMVIDEO V653	LMVIDEO V471	LMVIDEO V655	LMVIDEO V469	LMVIDEO V577	LMVIDEO V578
ŠUKÁNÍ	ŠUKÁNÍ	ŠUKÁNÍ	ŠUKÁNÍ	ŠUKÁNÍ	ŠUKÁNÍ	ŠUKÁNÍ	ŠUKÁNÍ
LMVIDEO V492	LMVIDEO V658	LMVIDEO V656	LMVIDEO V657	LMVIDEO V672	LMVIDEO V673	LMVIDEO V659	LMVIDEO V581
ŠUKÁNÍ	ŠUKÁNÍ	ŠUKÁNÍ	ŠUKÁNÍ	ŠUKÁNÍ	ŠUKÁNÍ	ŠUKÁNÍ	ŠUKÁNÍ
LMVIDEO V495	LMVIDEO V675	LMVIDEO V494	LMVIDEO V674	LMVIDEO V549	LMVIDEO V493	LMVIDEO V463	LMVIDEO V464
ŠUKÁNÍ	ŠUKÁNÍ	ŠUKÁNÍ	ŠUKÁNÍ	KOUŘENÍ	KOUŘENÍ	KOUŘENÍ	KOUŘENÍ
LMVIDEO V676	LMVIDEO V677	LMVIDEO V582	LMVIDEO V472	LMVIDEO V534	LMVIDEO V625	LMVIDEO V508	LMVIDEO V624
KOUŘENÍ	KOUŘENÍ	KOUŘENÍ	KOUŘENÍ	KOUŘENÍ	KOUŘENÍ	KOUŘENÍ	KOUŘENÍ
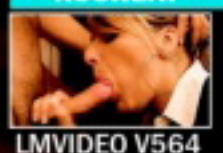	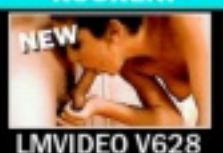	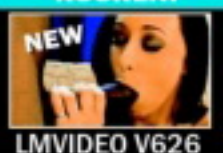	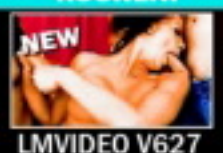				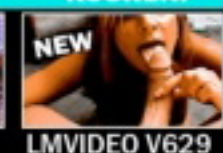
LMVIDEO V564	LMVIDEO V628	LMVIDEO V626	LMVIDEO V627	LMVIDEO V630	LMVIDEO V631	LMVIDEO V512	LMVIDEO V629
KOUŘENÍ	KOUŘENÍ	KOUŘENÍ	KOUŘENÍ	KOUŘENÍ	KOUŘENÍ	KOUŘENÍ	KOUŘENÍ
			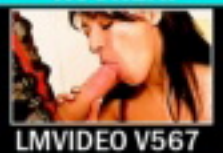		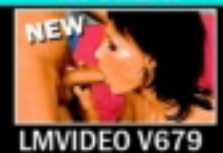	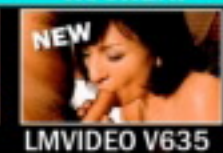	
LMVIDEO V633	LMVIDEO V634	LMVIDEO V632	LMVIDEO V567	LMVIDEO V678	LMVIDEO V679	LMVIDEO V635	LMVIDEO V569
KOUŘENÍ	KOUŘENÍ	KOUŘENÍ	KOUŘENÍ	VÝSTŘIKY	VÝSTŘIKY	VÝSTŘIKY	VÝSTŘIKY
					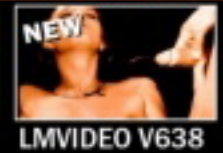	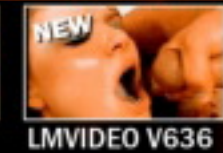	
LMVIDEO V682	LMVIDEO V683	LMVIDEO V680	LMVIDEO V681	LMVIDEO V583	LMVIDEO V638	LMVIDEO V636	LMVIDEO V637
VÝSTŘIKY	VÝSTŘIKY	VÝSTŘIKY	VÝSTŘIKY	VÝSTŘIKY	VÝSTŘIKY	VÝSTŘIKY	VÝSTŘIKY
LMVIDEO V641	LMVIDEO V642	LMVIDEO V639	LMVIDEO V640	LMVIDEO V644	LMVIDEO V645	LMVIDEO V587	LMVIDEO V643
VÝSTŘIKY	VÝSTŘIKY	LESBIČKY	LESBIČKY	LESBIČKY	LESBIČKY	LESBIČKY	LESBIČKY
			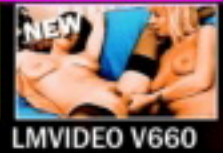				
LMVIDEO V647	LMVIDEO V646	LMVIDEO V661	LMVIDEO V660	LMVIDEO V663	LMVIDEO V664	LMVIDEO V662	LMVIDEO V487
LESBIČKY	LESBIČKY	LESBIČKY	LESBIČKY	LESBIČKY	LESBIČKY	LESBIČKY	TROJKY
LMVIDEO V667	LMVIDEO V668	LMVIDEO V665	LMVIDEO V666	LMVIDEO V670	LMVIDEO V669	LMVIDEO V671	LMVIDEO V551
TROJKY	TROJKY	TROJKY	TROJKY	TROJKY	TROJKY	TROJKY	TROJKY
	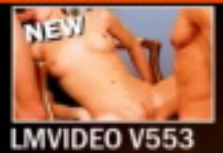						
LMVIDEO V593	LMVIDEO V553	LMVIDEO V552	LMVIDEO V592	LMVIDEO V590	LMVIDEO V591	LMVIDEO V576	LMVIDEO V589

Pošli SMS s textem **LMVIDEO**(mezera)**KÓD VYBRANÉHO KLIPU** na číslo **909 03 79** (pro Českou republiku) nebo **7505** (pro Slovenskou republiku) a obratem tiprijde WAP push vybraného videa. Pro stažení je třeba mít aktivovaný WAP a telefon musí mít integrovaný přehrávač videa. Všechny náhledy najdeš na **www.leomobil.cz**.**ČR**: Cena SMS je 79 Kč včetně DPH. Provozovatelem služby je Premium SMS s.r.o., P.O. Box 68, Praha 4. **SR**: Cena SMS je netto 40,- brutto 48 SKK, Havenaar, tech. zajišťuje MegaVox s.r.o., P.O. Box 22, 850 05 Bratislava **Pouze pro osoby nad 18 let.**

ANTONIA

Zmákla bych i tři

STÁHNI SI MĚ!
Pošli KODD PK13246
(Poplatky nejsou nižší než 3)

Pózuješ úplně dokonale, máš s touhle prací hodně zkušeností? *Ne, jsem vlastně úplný amatér! Pár fotek jsme vyzkoušeli s jedním přítelem a vyšly docela dobře, ale jsem spíš od přírody exhibicionistka. A focení je vlastně taková netradiční předehra. Provokuješ partnera, vzrušuješ ho a svou rozkoš stupňujete tím, že ji úmyslně oddalujete.*

K sexu máš evidentně kladný vztah. Co tě nejvíc vzrušuje? *Tak v tom mám jasno: Dominantní partner s fantazií. Muž s velkým M, který ví, co chce, a dovede si to prosadit. Moje tělo potřebuje jazyk kroužící okolo bradavek, prsty dráždící poštěváček, pořádný penis, a když mne chlap ojíždí zezadu a přitom mi masíruje prsa, za chvíli se přímo ďábelsky udělám. A ne vždycky jen jednou...*

Podělíš se s námi o svůj erotický sen? *No, já mám vlastně sny dva, a přitom je to jeden dohromady. Ráda bych se milovala podle Kámasútry. Ale ne jenom jako podle návodu, ne ji tupě použít jako příručku, ale i s tou atmosférou, oblečením, vonnými oleji a jídlem. a druhým snem je sex s více partnery. Minimálně se dvěma, ale myslím, že bych zmákla třeba i tři. Takový pořádný sendvič a ještě klacek v puse... Hmm, to bych si dala líbit!*

TAKÉ JAKO MMS

ANTONIA

CHCEŠ MĚ MÍT U SEBE?
Pošli KODD PK13245
(Podmínky najdeš na str. 3)

CHCEŠ MĚ MÍT V MOBILU?
Pošli KODD PK13247
(Podmínky najdeš na str. 3)

Zmákla bych i tři

Děláš si to taky někdy sama? *Ne že bych si to nedělala ráda, ale pořádný kolík je přece jenom lepší. Mám svůj recept, zajdu do obchodáku a vybírám si prádlo. Když dost dlouho postojím u věšáků s rajcovním prádlem, vždycky někoho upoutám. Někdy zajdeme na skleničku, jindy rovnou na věc. Ke mně je to blízko, takže má postel už zažila dost odpoledních orgasmů s náhodnými zákazníky obchodíku...*

NEJŽHAVĚJŠÍ TITULY, KTERÉ ROZPÁLÍ I TEBE

SEX KONTAKT MAGAZÍN
Chuť bys měl – a není s kým? Ber Sex kontakt magazín! Přes pět set inzerátů. Ráno zavoláš, večer souložíš!
Právě na trhu!

ČESKÉ LOŽNICE
Nevrtej díry do zdi, kup si jediný časopis, který nabízí necenzurovaný pohled do ložnic českých párů, a vychutnej si je!
Právě na trhu!

FLIRT
Strategie svádění, postelová taktika, lechtivé rozhovory, reportáže, sexy poradna... Nejlepší Flirt vašeho života!
Právě na trhu!

LEO SPECIÁL – LOLITY ZIMA '10
Lolitky ti předvedou, co všechno umí se svými prsíčky a kundičkami. Jen to nejmladší masíčko.
Právě na trhu!

EXTÁZE
Nadržené holky v akci, páry i trojice, orgasmy na všech stranách. Je návyková, pořádnému samci jedno číslo nestačí!
Právě na trhu!

FANTASTIC
Fantazie bez hranic, sex bez zábran: fetiš, pissing, transsexuálové, bizarr, Sm, těhotné, cokoliv tě napadne!
Právě na trhu!

PRÁVĚ 18
Nejmladší nahatý holky, které vám můžeme ukázat. Jedinečný výběr mládat, která se vůbec nestydí. Ukážou vám vše, co chcete vidět.
Právě na trhu!

MARKÝZ
Jediný magazín příznivců BDSM a netradičního sexu na našem trhu. Bez zábran – bez milosti – bez cenzury.
Právě na trhu!

PORNO ROKU ZIMA 2010
Nejlepší, největší a nejobsáhlejší výběr porna za posledních deset let.
Právě na trhu!

LEO 12/2010
Jednička na trhu – v každém čísle ty nejkrásnější dívky v každém směru otevřené, které vám zaručeně zvednou nejenom náladu!
Vychází 1. 11. 2010

Předplatné všech titulů PK 62 na **www.predplatne.cz** nebo telefonicky na č. **840 306 090**
Podrobné informace o našich časopisech najdete na stránkách **www.pk62.cz**

VÝBĚR NEJLEPŠÍ EROTIKY NA TRHU ● VÝBĚR NEJLEPŠÍ EROTIKY NA TRHU ● VÝBĚR NEJLEPŠÍ EROTIKY NA TRHU ● VÝBĚR NEJLEPŠÍ EROTIKY NA TRHU

RYCHLÁ SEZNAMKA

Napiš sms ve tvaru:
PŘEZDÍVKA(mezera)Tvůj text a pošli na číslo

909 0350

Vzor: BARCA65 Ahoj jsem Petr a chci tě ... a poslat na 909 0350.

34/170/85 i když mám silná stehna a zadek, nebudeš litovat mě poznat. Mám totiž moc ráda kouření, klasiku a análek. Budu se těšit, tak se ozvi.

Jsem panička 32/171/61 trojky kozy a chci kouřit mladýho ptáka od 18 let (nejl. panice). Už tě chci mít v puse,tak rychle piš.

Hledám mezi 20 až 45 lety pěkný kolík k vykouření. Máš-li i dobrou munici a dostřel tím líp. Severní a vých. čechy. Já 30/183/94 svobodná.

Ahoj jsem vdaná a sexuálně nevyužitá blond a hledám urostlého muže na diskrétní schůzky s větším M. Věk 35 a více není podmínkou. Ozvi se.

Mladá, krásná, nadržená 19letá samice hledá velmi náruživého, jemného milence, nejen na milování, ale i na cestování... Čekám na tebe.

Ahoj hledám kluka, který by se chtěl pravidelně scházet a užít si, pak i trvalý vztah. Ty do 25 let, štíhlé až sportovní postavy, pořádná kláda, pěkné tělo.

Doma zanedbáná boubelka 28 let hledá touto cestou milence, pro schůzky plné vášně. Diskrétnost a zdraví zaručena. Chceš si užívat?

Jsem 25letá tmavovláska štíhlé postavy, 180cm,hledám touto cestou řidiče kamionu. Mám ráda velká auta,vezmeš mě sebou? Budu čekat na sms od tebe.

Je mi 26, mladšího vzhledu, věčně nažhavená na sex, mám fantazii a miluji dlouhý orál. Hledám eroticky založeného muže od 35 - 50 let.

PSMS s.r.o., P.O.Box 68, Praha 4, 50Kč/sms vč. DPH. www.AHAINFO.cz. Od 18 let. www.premiumservices.cz

Primeros
Let sex press yourself...

LEO PLATINUM
VIDEA DO MOBILU
JEŠTĚ LEVNĚJI!
NYNÍ JEN 99 KČ / TÝDEN
ŠUKÁNÍ KOUŘENÍ VÝSTŘIKY TROJKY LESBIČKY A SPOUSTA DALŠÍHO!
CHCEŠ VÍCE PORNA ZA MÉNĚ PENĚZ?
POŠLI SMS VE TVARU
LEOPT na číslo 909 99 a obdržíš
2 VIDEA + 3 FOTKY
Službu technicky zajišťuje PSMS, s.r.o., P.O.BOX 68, 140 21 Praha 4, www.ahainfo.cz, infolinka 225 386 386 (9-17). Týdně obdržíte maximálně jednu placenou zprávu za 99,- Kč vč. DPH. Pro zobrazení videa je třeba mít aktivovaný WAP a telefon s integrovaným přehrávačem videa. Pro starší 18 let. Pro zrušení služby pošlete SMS STOP LEOPT na číslo 909 99. Od 18 let.

Jsem Vlasta, sympatická, pohledná, mám velká prsa, ale jsem sama a nadržená. Napiš mi SMS ve tvaru **LEO VLASTA** tvůj text na **909 55 30.** Zavolej na tel. **909 55 66 66** kód **42.**

Roztomilá kočička, něžná milenka, hravá, mazlivá, hledá zkušeného muže na kvalitní sex. Pošli SMS - napiš **LEO IVA** + tvůj text na **909 55 30.** Volej na **909 55 66 66** kód **59.**

Jsem už půl roku bez chlapa. Doufám, že tady se konečně seznámím. Volej mi na tel. **909 55 66 66** můj kód je **54.** Pošli mi **SMS** na č. **909 55 30** – napiš **LEO JARKA + tvůj text**

Zvýšený tarif - 30 Kč/SMS, 55 Kč/min. vč. DPH. Poskytuje: TOPIC PRESS s.r.o., info@topicpress.cz, pro starší 18 let. Ilustrační foto.

2x PORNO DVD EXTRA CENA 59,90 Kč 2,89 €
DVOJITÁ PORCE PORNA
EXTRA CENA
59,90 Kč 2,89 €

Ráda tě přesvědčím o tom, že zrzavé jsou velké rozkošnice! Zajímá tě jak? Tak mi pošli SMS na č. **909 03 50**, kde napiš **KLARA23** a třeba, **co bys chtěl vyzkoušet**. Fantazii se meze nekladou!

Zajišťuje PSMS s.r.o., P.O.BOX 68, Praha 4. Cena 50 Kč/SMS. Pro starší 18 let.

PRVNÍ VYHONĚNÍ

Monča na nás sice v rámci našeho tradičního mini-výslechu vybalila, že nejradši sexuje pod širým nebem, ale v ateliéru působila úplně stejně přesvědčivě (a těžce rajcovně), jako kdyby prohlásila, že nejradši to má na kožené sedačce. Možná je tím důležitým faktorem pro její vzrušení, když se na ni někdo může dívat. V parku to může být lechtivá nejistota, tady to měla hezky natvrdo...

VĚK: 22 let
PRACUJE JAKO: vychovatelka v MŠ
MÍRY: 87–60–91
KDE TO MÁ NEJRADŠI: v přírodě
PRVNÍ ŠUKÁNÍ: v šestnácti v parku
OBLÍBENÁ POLOHA: misionářská
OBLÍBENÁ POMŮCKA: vlastní ruce

Netvrdím, že jsem nějaká super modelka, ale úplná příšerka určitě taky ne, co vy na to? Že se mám svléknout? No jasně...

S tím se počítá. A taky mě to docela lákalo. Jasně že se docela malinko stydím, ale to tak nějak patří k věci, ne? Profík nejsem...

Tedy po dnešku bych mohla říkat, že jsem, protože tenhle strip nebude zadarmo, ale to by byla nafoukanost. Zkušenosti skoro nula...

Ale vzrušení skoro stoprocentní! Budete mi věřit, že takhle jsem si ještě kundičku před žádným klukem neroztahovala? Fakt!

Kozičky mám miniaturní (ne že by mi to vadilo), ale moje prolelka asi nebude špatná, aspoň mi ji tedy zatím každý chválil.

Ne, ani na nudistické pláži jsem nikdy nebyla, ale tak trochu se předvádět, to mě vzrušovalo, co si pamatuju. A když jsem začala...

... se šukáním, poprvé to bylo v parku. No, hodně mě to bralo. Ta nejistota, že by nás někdo mohl vidět, mě dostala hezky do varu.

Hm, tak tohle je docela nový zjištění – čím blíž jsi a díváš se, tím víc mě to rozpaluje. Páni, to je nářez! Jestli se chci udělat?

Ty jo, to bych asi nezvládla, já nevím... Ještě jsem to před nikým nedělala. Teda, vlastně, jenom docela maličko, jako že předehra.

(Pak Monča přestala povídat a svědomitě se ponořila do svého pokusu o první veřejné vyhonění kundičky.)

Co myslíte, povedlo se? Jasná zpráva! Hezky si zavzdychala, zazmítala se, zamlaskalo to a kundička krásně vytekla.

LEO
Uděláš mi to,
draku?
Chico

Hledám samečka, který by dokázal znova a znova uspokojit, na všechny způsoby - brutálně i něžně, dravě i váhavě, nadrženou samičku..... Pošli mi sms ve tvaru: NORCA40 + text a pošli na 909 0350.

sms: NORCA40 na 909 03 50

Ahojky! Hledám někoho, kdo mě pořádně ošuká a nebude o tom jen mluvit. Mám to moc moc ráda! Pošli mi sms ve tvaru: IZABELA36 + text a pošli na 909 0350. Zkus to semnou a uvidíš!

sms: IZABELA36 na 909 03 50

Ahoj jsem 24 letá končící studentka. Hledám touto cestou někoho pro občasné setkání. Nejdříve bychom mohliněkam zajít a uvidíme. Napiš sms: HELENA41 + text na 909 0350.

sms: HELENKA41 na 909 03 50

Provozuje PSMS, s.r.o., P.O. BOX 28, Praha 4; 50Kč/sms vč. DPH. www.AHAINFO.cz. Od 18+, www.premiumservices.cz

Příklad: JIRINA38 Jmenuji se Lukas a rad bych si s tebou povidal... a pošli na číslo 909 0350

LEO TV SEZNAMKA

Nabízíme vám výběr z jediné televizní erotické seznamky v ČR. Každý večer desítky nadržených žen a dívek hledají v LEO TV nové milence. Staň se jím i TY!

EXKLUZIVNĚ

Mladá sympatická dvojice hledá jiný pár, ale i samotné muže nebo Bi ženy na společný sex. Jedinou podmínkou je 100% zdraví.

TVSEZ LIBUSE25

Hledá se schopný chlap, který má víc než kladný vztah k sexu. Věk ani stav není podstatný, jde mi opravdu hlavně o báječný sex!

TVSEZ OLINA23

Jsem v nejlepších letech a vím, o čem je pořádný sex, a že se nemusí „dělat" jen v posteli. Jestli máš chuť to zkusit, tak se mi ozvi!

TVSEZ ELENA33

Jsem už téměř rok rozvedená, mám velmi ráda sex a sama už si to dělat nechci. Najdu touto cestou muže pro nezávazný vztah?

TVSEZ MILUSE27

Jestli tě lákají ženy plnějších tvarů a velká prsa, tak už na nic nečekej! Jedna taková, která je velmi chtivá sexu na tebe čeká!

TVSEZ KVETA34

Hledám muže – věk ani stav není důležitý – pro vzájemné sexuální uspokojování. Vše záleží na dohodě, fantazii se meze nekladou....

TVSEZ RENCA27

Rozvedená žena v nejlepších letech, sexuálně zkušená si velmi ráda užije třeba právě s tebou, sympaťáku, který jsi bez zábran...

TVSEZ MILA32

SMS POŠLETE na číslo 909 03 50 ve tvaru např.:

TVSEZ mezera MILA32 mezera VÁŠ TEXT

Podej si inzerát a užij si! Napiš SMS:

TVSEZ mezera TEXT INZERÁTU

a pošli ji na číslo 909 03 50

Zpětné dotazení PIN kód a účtení pro vyzvednění odpovědí z tel. SMS schránky

LEO TV

NEJŽHAVĚJŠÍ KOČKY VE VAŠÍ TELEVIZI? NENÍ PROBLÉM!

www.leotv.cz

120 GIRLS

SWEET PARADISE®

CHELČICKÉHO 5
+420 222 212 897
+420 731 221 259

2x IN PRAGUE

SLEZSKÁ 75
+420 272 732 906
+420 737 668 233

OPEN DAILY: 12.00-05.00
OTEVŘENO DENNĚ 12.00-05.00

www.sweetparadise.cz

Hledá se odvážný chlap, který má výdrž a je mu při pohledu na mne jasné, že jen jednou mi to nestačí! Jestli se na to cítíš, pošli mi SMS na č. **909 03 50** – zprávu piš v podobě **STANA29** a pak **text vzkazu**.

Můžeme si to spolu báječně užít!

Zajišťuje PSMS s.r.o., P.O.BOX 68, Praha 4. Cena 50 Kč/SMS. Pro starší 18 let.

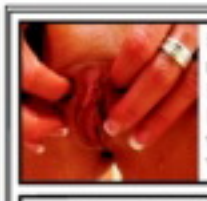

Moje kundička i prdelka je celá nedočkavá na tvého velikána. Potřebuju pichat jako o závod. Pošli mi SMS ve tvaru **LEO JANA** tvůj text na č. **909 55 30.** Volej na **909 55 66 66** kód **45.**

Vzrušuje mě lehčí perverzní sex, nebráním se svazování a kolíčkování. Jestli to máš taky rád, ozvi se. Pošli mi SMS ve tvaru **LEO DARINA** + něco o sobě na č. **909 55 30.** Nebo zavolej na telefon **909 55 66 66** kód **21.**

Svobodná, mladá žena, hledá muže nebo pár k sexuálním radovánkám. Pošli mi SMS ve tvaru **LEO VANDA + tvůj text** na číslo **909 55 30.** Nebo zavolej na číslo **909 55 66 66** kód **74.**

Zvýšený tarif - 30 Kč/SMS, 55 Kč/min. vč. DPH. Poskytuje: TOPIC PRESS s.r.o., info@topicpress.cz, pro starší 18 let. Ilustrační foto.

NEJSNAZŠÍ CESTA K PORNU V MOBILU

KAŽDÉ VIDEO, KTERÉ SI V MOBILU PROHLÉDNEŠ, JE NA VĚKY TVOJE!

Máš v mobilu připojení na internet, ale marně hledáš pornostránky a obsah, optimalizovaný pro mobil? Máme řešení! Žádné zastaralé technologie typu wap, ale plnohodnotný mobilní internet! Můžeš si vybrat ze šesti pornostránek s pravidelně doplňovanými klipy, které tě stoprocentně dostanou!

- KLASIKA — Adresa: k.xmo.cz
- TROJKY — Adresa: t.xmo.cz
- CASTING — Adresa: p.xmo.cz
- AMATÉŘI — Adresa: a.xmo.cz
- LOLITKY — Adresa: l.xmo.cz
- MATURE — Adresa: m.xmo.cz

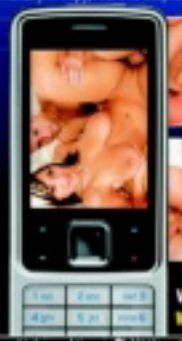

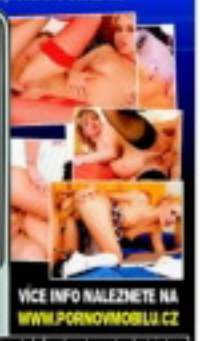

VÍCE INFO NALEZNETE NA WWW.PORNOVMOBILU.CZ

1) Nejprve si ověř u svého mobilního operátora, zda máš aktivovaný přístup na internet – pokud ne, požádej o aktivaci. 2) Většina telefonů má vestavěný internetový prohlížeč, který lze zpravidla spustit z hlavního menu. 3) Do políčka pro netovou adresu napiš odkaz na stránku, např. k.xmo.cz (před adresu nemusíš psát http://). 4) Klikni na tlačítko Hledej a můžeš surfovat! 5) Abys nemusel podruhé psát celou adresu, ulož si ji do záložek.

Všechna videa se před přehráním hrubě ořezávají, takže se nemůžeš dívat na zbytečnosti. Můžeš si je pak použít libovolně přehrávat, ani tyto sms nemusíš znova připojovat k internetu! **Pouze pro osoby nad 18 let.**

CHCEŠ MĚ NA DISPLEJ?
Pošli KODD PK13218
(Podmínky najdeš na str. 3)

Miláčku, posílám ti svoje fotky a doufám, že se ti budou líbit. Tedy hlavně doufám, že se budou líbit tvé kládě, která mi tak moc chybí. Strašně se těším, až mi ten tvůj utahovák zase vjede do prcinky a vyšuká mi ji, až budu křičet jako šílená. Tolik bych ho teď chtěla vzít do pusy, mazlit se s ním a cucat ho. Dělám si to každý večer a myslím přitom na tebe. Dělej si to taky, lásko, a stříkej aspoň na moje fotky!
Tvoje Pavlína

PAVLÍNA

BUDU POŘÁD S TEBOU. CHCEŠ?
Pošli KODD PK13220
(Podmínky najdeš na str. 3)

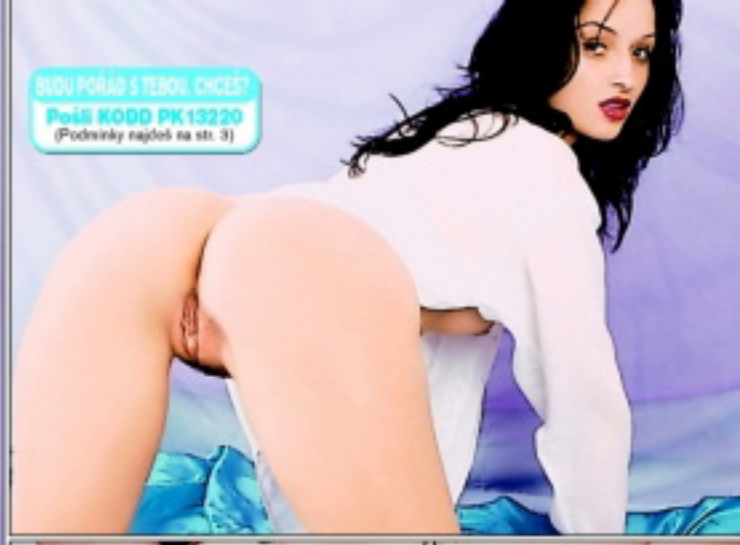

909464662
PRDELKA ČEKÁ

Budu křičet jako šílená

CHCEŠ MĚ MÍT V MOBILU?
Pošli KODD PK13219
(Podmínky najdeš na str. 3)

TAKÉ JAKO MMS

Při sexu mám ráda, když toho chlap moc nemluví a radši na mně zapracuje rukama a tím ostatním. Neříkají si snad moje kozy samy o to, abys je hezky promačkal a pořádně vytahal za bradavky? Vzrušuje mě, když to štípe, nejsem z cukru. Můžeš přejet dlaněmi po mých bocích, ale neulítávej moc na křivkách, radši mě za ně popadni a jakmile se tvoje kopí zaboří tam, kam má.

SEXY HOLKY 909 46 46 56

STÁHNI SI MĚ!
Pošli KODD PK13208

CHCEŠ MĚ MÍT U SEBE?
Pošli KODD PK13209

DANA

Začni mě prostě píchat a nepřestávej, dokud se pod tebou neroztřesu a nezačnu křičet, jako by mě něco šíleně bolelo. Bude to OK, a když tě to ještě víc nastartuje, tím líp. Tak co, jsi ready? Já dávno.

PRÁVĚ PROBÍHÁ

NÁBOR DÍVEK

PRO PRÁCI V EROTICE!!!

HLEDÁŠ ZAJÍMAVOU PRÁCI,
KTERÁ BUDE VÝBORNĚ PLACENÁ?

CHCEŠ SI VYDĚLAT HODNĚ PENĚZ
JEŠTĚ TENTO TÝDEN?

CHCEŠ SE PŘI PRÁCI BAVIT A VYDĚLAT SI
SPOUSTU PENĚZ NA COKOLI?

RÁDA PRACUJEŠ SE SKVĚLÝMI
A ZAJÍMAVÝMI LIDMI?

Máme pro tebe řešení!

PRÁVĚ PROBÍHÁ NÁBOR DÍVEK
DO NEJLEPŠÍCH PODNIKŮ V PRAZE!
NEVÁHEJ A PŘIJĎ SI POPOVÍDAT,
TŘEBA JEN NEZÁVAZNĚ. NABÍZÍME TI NEJEN
SOLIDNOST, PROFESIONALITU A JISTOTU,
ALE I UBYTOVÁNÍ A DALŠÍ SKVĚLÝ SERVIS.

Přidej se k nám hned teď, čekáme na tvé zavolání:
Táňa: +420 731 764 394, tana@sweetparadise.cz
Marek: +420 734 463 549, marek@sweetparadise.cz
Libor: +420 731 150 324, libor@sweetparadise.cz

ROZVERNÉ OSMNÁCTKY

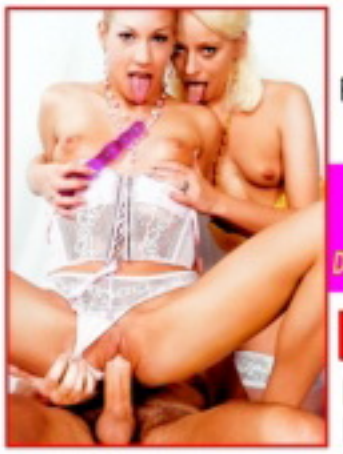

DVD Z EXKLUZIVNÍ EDICE **LEO HOME VIDEO** BUDETE MOCI ZAKOUPIT VE VYBRANÝCH PRODEJNÁCH TISKU POUZE A JEDINĚ S MAGAZÍNEM

LEO č. 12/2010!

POŘIĎTE SI BÁJEČNÝCH DEVADESÁT MINUT TĚCH NEJLEPŠÍCH PORNOSCÉN A DIVOKÝCH ORGASMŮ!

DVD s magazínem LEO č. 12 obdržíte za 149,90 Kč; 7,90 €

Na trhu od 1. 11. 2010!

POZOR! Pouze omezený náklad, jinde nelze koupit!
Další vydání tohoto titulu nebude nikdy opakováno!

+ 1 DVD ZDARMA!

Hledám touto cestou muže pro občasné schůzky i příjemné erotické chvilky, bez závazků. Zdraví a diskrétnost podmínkou. Napiš sms ve tvaru: TEREZA35 + text na číslo 909 0350.

sms: TEREZA35 na 909 03 50

Hledám přítele nejen na sex. Mám ráda jízdu na kole a přírodu. Ozve se sportovně kulturní kříženec? Napiš sms ve tvaru: JIRINA38 + text na číslo 909 0350. Ozvu se určitě všem.

sms: JIRINA38 na 909 03 50

Provozuje PRIMS, s.r.o., P.O. BOX 28, Praha 49, 570 Kč/min vč. DPH, www.AHAINFO.cz, 0910, www.premiumservices.cz

Příklad: JIRINA38 Jmenuji se Lukas a rád bych si s tebou povídal... a pošli na číslo 909 0350

NEJŽHAVĚJŠÍ KOČKY VE VAŠÍ TELEVIZI? NENÍ PROBLÉM!

LEO TV

www.leotv.cz

VŠE, CO JSTE CHTĚLI VĚDĚT O LEO TV, NAJDETE ZDE!

Vyber si dívku
a vytoč číslo
909 70 45 50
(volba 2) a poté zadej kód dívky.

BUDEŠ AUTOMATICKY PŘESMĚROVÁN.

GRYF s.r.o., P.O. BOX 28, Průhonice; vice.AHAINFO.cz, 70Kč/min vč. DPH. Od 18 let. www.premiumservices.cz

SEZNAMKA CENTRUM CELÁ ČR

Seznamka je pro ženy a dívky ZDARMA!
Stačí poslat své foto (MMS), text a souhlas k tisku na 607 635 102

PŘÍKLAD: Líbí se mi dívka 877432. Vytoč číslo 909 704 550 vyber volbu 2 a zadej kód 877432.

Jsem 28/174, svobodná, láskou zklamaná, obyčejná holka. Hledám muže ve věku 28 až 41let. Jsem velmi náročná, co se sexu týká. Pokud si troufáš učit mi zavolej. Domluva předem nutná.

kód 877436

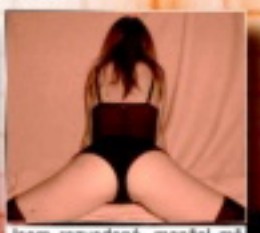

Jsem rozvedená, manžel mě zanedbával. Odešel za mladší dívkou a jak jde čas, uvědomuji si, že samotně je mi smutno a hledám kamaráda pro dny všední i svátení. Vážný vztah teď nehledám.

kód 877437

Už nechci být smutná a sama najde se muž, který by mě rozveselil a měl mě rád. Ráda cestuji, sportuji, také hodně chodím do kina. Mám ráda dobré víno a příjemné večery ve dvou. Najdu tě?

kód 877438

Rozvedená, sportovně založená s malým půlročním prckem, hledám kamaráda a zároveň milence. Je mi 32 let a nemám se zač stydět. 170/60. Pokud není dítě překážka budu ráda až zavoláš.

kód 877439

Hledám muže od 25 do 50 let, jsem vdaná (šťastně), ale chybí mi láska, zamilovanost. Našel by se pro mě kamarád, milenec? Jen diskrétně! Nechci ohrozit svoji rodinu. Je mi 35 let. Těším se.

kód 877440

ZNÁTE Z LEO TV!

spodní prádlo,
kterému nikdo neodolá!

stovky hraček
pro sladší erotický život!

JEDINĚ U NÁS! STROJE NA SEX! VLASTNÍ DVD PRODUKCE!

www.onlinedarky.cz

Jako vlastní oblíbený kousek „oděvu" sis přinesla síťové punčocháče. Je to tvůj sexuální ‚turn on', spouštěč? *Přesně tak. Nedokážu to vysvětlit a možná ani pořádně popsat, ale punčochy a hlavně tyhle síťované punčocháče mě prostě totálně „dostávají".*
Víš, punčochy by se ještě daly pochopit, ale punčocháče, to už je fakt trochu zvláštní. *Dobře, no. Mám prostě jeden zážitek spojený se sexem, z doby, kdy jsem nosila punčocháče. Ještě ne silonové, chápeš? Ale to tady asi radši nebudeme rozebírat.*
To opravdu ne. Nevadí, hlavně když tě dnes vzrušují. *Stoprocentně. Rajcuje mě už ten první moment, když si domů přinesu nové a nahá si je natáhnu. Stačí, abych pak po svých nohách, klíně a zadečku přejela dlaněmi a jsem připravená.*

Připravená na zběsilé šukání

KATE

TAKÉ JAKO MMS

BUDU PORAD S TEBOU, CHCEŠ?
Pošli KODD PK13249
(Podmínky najdeš na str. 3)

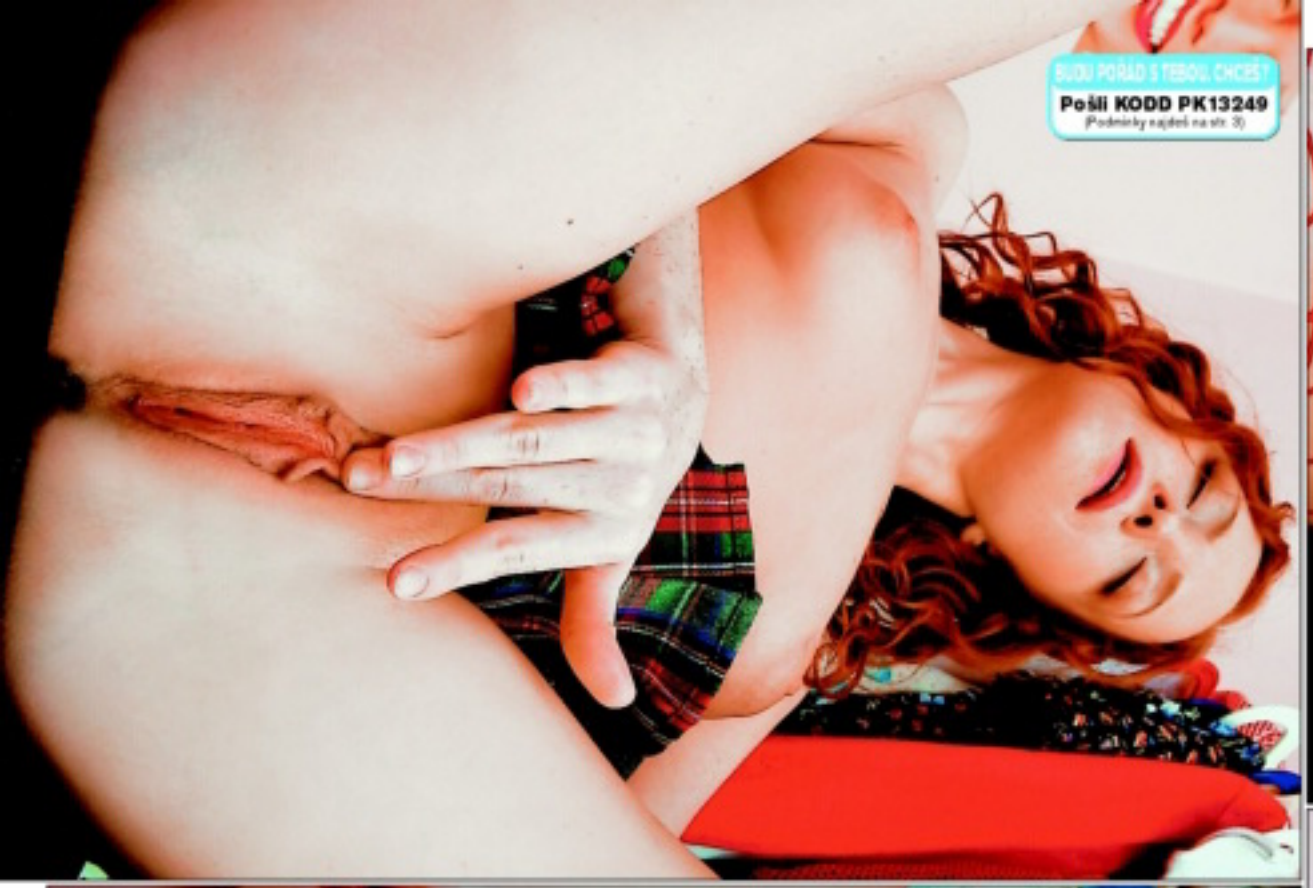

KATE

CHCEŠ MĚ NA DISPLEJ?
Pošli KODD PK13248
(Podmínky najdeš na str. 3)

909 46 46 58
POLYKÁM!!
www.ahainfo.cz, GRYF s.r.o., P.O.Box 26, Průhonice,

Připravená? Na sex?
Ano, na naprosto šílené, zběsilé šukání, které v ideálním případě skončí jejich rozerváním. Na mém těle, samozřejmě.

Řekla bys, že jsou punčocháče tvým fetišem? *Klidně. Řeknu cokoliv, hlavně když se v nich budu moct předvést chlapovi, který mi to pak skvěle udělá...*

CHCEŠ MĚ MÍT V MOBILU?
Pošli KODD PK13250
(Podmínky naleznete na str. 3)

TAKÉ JAKO MMS

BUDU POŘÁD S TEBOU, CHCEŠ?
Pošli KODD PK13216
(Podmínky na jiné str. 3)

MARTINA

Vím, jak na to

909464665
Uděláme se SPOLU

CHCEŠ MĚ MÍT V MOBILU?
Pošli KODD PK13217
(Podmínky na jiné str. 3)

Jestli tě při pohledu na mou maličkost napadá něco ve smyslu, že tahle kost tomu musela začít rozumět hodně brzy, nejsi fakt daleko od pravdy. Nemám obličej hollywoodské super hvězdy, zato mi naštěstí narostlo docela fest sexy těličko a začala jsem ho taky záhy naplno používat, abych od chlapů dostala to, co chci. Nejenom si dobře zašukat, s tím jsem nikdy neměla problémy, ale třeba i trochu lepší známky na základce. Stačilo si nevzít pod triko podprsenku a při zkoušení se před učitelem párkrát hezky zhluboka nadechnout...

CHCEŠ MĚ NA DISPLEJI?
Pošli KODD PK133215

ŠELMIČKA ZE SAN DIEGA

Úchvatná mexická kráska Adriana Sage se díky své kráse stala rychle jednou z nejvyhledávanějších žen v pornobyznysu. Je přesně tím typem dívky, kterou by každý chtěl poznat co nejblíž. Postavička bez jediné umělé úpravy, jemná kůže, kouzelný zadeček a šibalský výraz tvoří kombinaci, která jí dodává maximální přitažlivost. A přičteme-li neuvěřitelný hlasový projev (zvlášť při análním sexu), je jasné, že tahle kočička se pro porno narodila.

UP YOUR ASS

Na scéně hard core se objevila v roce 99, sotva jí bylo devatenáct. Uvedla se zběsilým zápalem, se kterým v jedné ze svých prvních scén obšťastnila tři nabušené samce najednou. Od počátečního zuřivého orálu až po řev při finální extázi v ní předvedla jeden z totálních vrcholů žánru. Nasazené tempo pak s přehledem držela dál ve filmech Up Your Ass nebo Little White Chicks, Big Black Monster Dicks. Těžko pochybovat, že svou práci opravdu miluje, když vidíte, že borec jako Jake Steed sotva stačí jejímu tempu. A že jí není cizí ani stejné pohlaví, víc než přesvědčivě dokazují scény s Holly Hollywood nebo Samanthou Stylle ve snímku Slumber Party. Ať už s mužem, ženou, ve skupině nebo sólo, sladká Adriana vždy znovu dokazuje, že je jednou z nejzářivějších hvězd současného porna.

START V OSMNÁCTI

„V San Diegu se mi krásně žilo do osmnácti," říká tmavooká kráska. *„Ale vždy jsem toužila být nezávislá. Sotva jsem byla plnoletá, vyrazila jsem na zkušenou. Za pár měsíců jsem už tančila ve strip baru v Riverside a užívala si to jako do té chvíle nikdy nic. Po půl roce si mě všiml hledač talentů a po pár dnech jsem začala fotit pro pánské časopisy. Jakmile jsem si tuhle práci otukala, přibrala jsem natáčení s dalšími partnerkami a pak i partnery. Bylo to moc fajn, ale přišel čas chvíli se věnovat něčemu jinému, a tak jsem se soustředila na své vzdělání a budoucnost. Mou webovou stránku v té době provozoval manažer a od začátku roku 2003 jsem se jí už ujala sama. Spolu s rozjezdem produkční společnosti, která se zabývá výrobou filmů a webů, teď práce na ní zabírá většinu mého času. Ať už budoucnost přinese cokoliv, vím, že se budu vždycky snažit podávat lepší a lepší výkony."*

LEO FAKTA

NAROZENA: 16. 4. 1980
PŮVOD: Mexiko
MÁ RÁDA: kávu, zvířata, hudbu, filmy, jídlo, důvěru a žvýkačky
NEMÁ RÁDA: lenost, žvýkání s otevřenou pusou, hloupost a mouchy

Adriana Sage

PŘEKRAČOVAT HRANICE

„Jedna z věcí, které mě na mé profesi nejvíc baví, je nechat se opečovávat. V rukou kadeřnice a vizážistky se cítím naprosto božsky. Lokace i kostýmy jsou maximálně elegantní a celé je to neuvěřitelně sexy."
Díky za upřímnost, Adriano, přejeme ti to. Snad se nikdy nedozvíš, že nás chlapy lokace tvých scén zajímají ze všeho nejmíň...
„Být herečkou ve filmech pro dospělé pro mě znamená nejen možnost živit se tím, co miluji, ale také potkávat nové, krásné dívky skoro každý den. Tyler Fox, Aria Giovanni, Amber Easton... Ani nemohu uvěřit, s kolika nádhernými bytostmi jsem už pracovala."
Ani my tomu nemůžeme uvěřit. Pro většinu z nás je představa jediné noci s jedinou z výše jmenovaných už tak nesplnitelným snem...
„V opojném světě fetiše jsem objevila hodně nových horizontů. Šimrání na nohou, citlivost bradavek, tahání za vlasy, štiplavé výprasky, cigaretový kouř kolem čerstvě oholené kundičky, požitek slasti i bolesti... Fetiš obohacuje mé touhy a fantazie a proměňuje mne v nespoutanou dračici, která stále chce překračovat další hranice."
Stačí, stačí! Budeme si pamatovat, že nesmíme žvýkat s otevřenou pusou, až tě potkáme.

Milovnice kávy a žvýkaček

... ale i dívčích jazýčků

„Božská"? Slabé slovo.

ADRIANA NA WEBU

Úvodní stránka Adrianiny www.adrianasage.com/guest/index2.html se jí opravdu povedla. Elegantní, graficky nápaditá, rozhýbané intro s hudbou. Najdete tady standardní nabídku, na jakou jsme u pornohvězd na netu zvyklí: Čtyři série fotografií zdarma, čtyři klipy ke stažení + upozornění na všechno, co můžete mít, když si zaplatíte. Čili neomezený přístup do archivu jejích fotografií a klipů, stejně jako na řadu dalších stránek Adrianiných profesních kamarádek a možnost jednou týdně se samotnou umělkyní pokecat živě na chatu včetně spojení přes kameru. Když zabrousíte do nabídky on-line shopu, najdete tam kromě DVD i malinko netradiční nabídku obrázkové publikace nebo kalendáře. A chcete-li vidět, jak tahle mexická lasička vypadala na samém začátku své žhavé kariéry, objednejte si DVD University Co-Eds. Říká o něm: *„Rozdávám si to tam jako studentka s nadrženým hřebečkem. Poprvé jsem musela ukázat před kamerou, co ve mně je."*
Že toho rozhodně není málo, už Adriana Sage předvedla celému světu dostatečně.

Kundičky Adriana ráda...

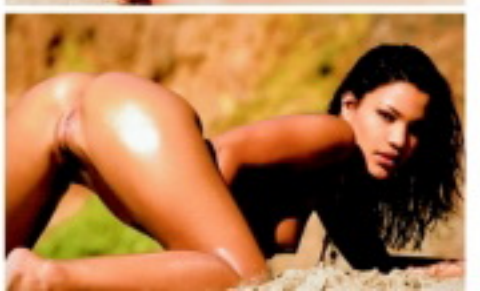

Strč mi tam prst!

STÁHNI SI MĚ!
Pošli KODD PK13224

VĚK: **22 let**
BYDLIŠTĚ: **Sokolov**
VÝŠKA: **159 cm**
VÁHA: **51 kg**
MÍRY: **88–62–90**
PRVNÍ SEX: **v osmnácti**

NEJLEPŠÍ SEX: **s vyholeným partnerem**
OBLÍBENÁ ČÁST TĚLA: **zadeček**
OBLÍBENÁ POMŮCKA: **vlastní ruka**
OBLÍBENÁ POLOHA: **zezadu**
PLIVE, NEBO POLYKÁ: **jak kdy**
NEJVÍC JI VZRUŠUJE: **dlouhé lízání kundičky a prst v zadečku**

CHCEŠ MĚ MÍT V MOBILU?
Pošli KODD PK13225

RADKA

TAKÉ JAKO MMS

STÁHNI SI MĚ!
Pošli KODD PK13206

Uměli byste téhle rajcovní blondýnce něco odřít? Ani kolegové v kanceláři neodolali. Začalo u správce sítě. Párkrát si ho zavolala na pomoc, ohnula se pro tužku, a když si „omylem" vyhrnula sukni, klávesnice spadla na zem a Mirka si na stole vychutnávala tvrdý ocas v kundičce. Šéfovu sekretářku taky nemusela přemlouvat.

MIRKA

Kolegyně k nezaplacení

Zůstaly v kanceláři samy, popíjely griotku a za chvíli se objímaly na pohovce. Jazyky v ústech, ruce netrpělivě rozepínající kostýmky... Mirka sklouzla jazykem mezi její nohy, zkušeně olízla stydké pysky a s prstem na poštěváčku vnímala chvějící se tělo pod sebou. Udělaly se současně a ještě hodinu strávily mazlením. Na pana ředitele došlo ve čtvrtek. Mirce, rovnající na stole spisy, prostě neodolal. Vyhrnul jí sukni, strhl kalhotky a vrazil ho do ní. Stačila jen heknout...

DVD PLNÁ NESTOUDNÉ EROTIKY A SEXU BEZ ZÁBRAN

DVD20L

DVD19L

DVD18L

DVD17L

DVD16L

DVD15L

DVD17EX

DVD16EX

DVD15EX

DVD14EX

DVD13EX

DVD16CL

NEW

2 DVD ZA 1 SMS

Ještě nikdy to nebylo tak jednoduché! Napiš SMS ve tvaru: OBJXmezeraKÓD DVDmezeraPŘÍJMENÍmezeraJMÉNOmezeraULICEmezeraČÍSLO POPISNÉ mezeraMĚSTOmezeraPSČ a odešli na číslo 90999.

Vzorová zpráva: OBJX DVD1L NOVAK FRANTISEK KOSTELNI 24 ADAMOV 67904
Na uvedenou adresu obdržíš 2x DVD (zvolené DVD + další jako dárek)
a navíc jako bonus časopis z vydavatelství PK 62, a. s. Cena SMS je 99 Kč.

DVD15CL

DVD14CL

DVD13CL

DVD12CL

DVD13F

DVD12F

DVD11F

DVD10F

DVD9G

DVD8G

DVD7G

DVD0L6

DVD0L4

DVD0L3

DVD7TK

DVD6TK

DVD12VC

DVD5H

DVD4H

DVD3H

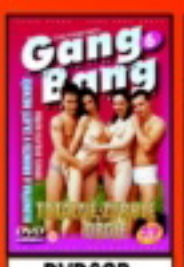
DVD6GB

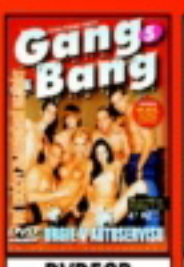
DVD5GB

DVD6LS

DVD4LS

DVD7OU

DVD6OU

DVD4RP

DVD3RP

DVD2TV

DVD25EB

DVD24EB

DVD23EB

DV22EB

DVD3NP

DVD3CP

0240

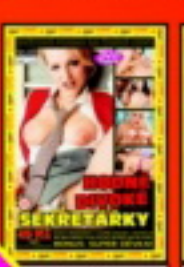
0239

0238

0237

0236

0235

0234

TO JE JEN ZLOMEK NAŠÍ NABÍDKY!

PŘEHLED O VŠECH NABÍZENÝCH TITULECH ZÍSKÁTE, ZADÁTE-LI DO SVÉHO INTERNETOVÉHO PROHLÍŽEČE V MOBILU MDVD.CZ!

Službu technicky zajišťuje PSMS, s. r. o., P. O. BOX 68, 140 21 Praha 4, www.ahainfo.cz, infolinka: 225 396 396 (9 – 17 hod.)

SIMONA

Jsem trochu ujetá

Miluju šoustání. Kluci mě začali balit, sotva mi začala růst prsa, a bylo to fakt hodně brzy. Jo, jsem hrozně nabitá. Začala jsem si to sama dělat v době, kdy ostatní holky ještě ani neměly páru, na co ji mají. Sex s klukem na sebe nenechal dlouho čekat. Po spolužácích přišlo na řadu pár starších milenců, kteří mě teprve naučili, co všechno se dá s klackem a kundičkou provádět. Jasně že ne jenom s kundičkou... Ale umím si užít i s holčinou. Nejlepší je, když má dudy jako já, protože je strašně ráda lížu a cucám. A ve finále je pro mě absolutně největší rajc, když si připnu uměláka a sprostě ji ošukám jako brutální chlap. Jo, jsem trochu ujetá, no a co? Mně stačí málo, třeba vidět se v zrcadle, jak sis mohl všimnout. Mám ráda své tělo a fest mě rajcuje se předvádět.

STÁHNI SI MĚ!
Pošli KODD PK13214

České PANIČKY • České PANIČKY • České PANIČKY •

TAKÉ JAKO MMS

České PANIČKY • České PANIČKY • České PANIČKY • České PAN

NEBUĎ SÁM, ZAVOLEJ NÁM
909 46 46 56

SIMONA

Stačí, abych si ji párkrát pohladila, a už to chci. Potřebuju pořádnou kládu – a může jít hned na věc. Na dlouhé mazlení si nepotrpím, já jsem mokrá ve vteřině. Jako teď, podívej, jaká už je pode mnou loužička. Jdu na to a radši si zacpi uši, řvu při tom jako zvíře!

ASIJSKÉ KUNDIČKY

Sukénky, školní uniformy, culíky a bílé podkolenky, očka, zamhouřená bolestí, jak se provazy zařezávají pod kozičky a záplava spermatu stéká do očí – přesně tak vypadá drtivá většina asijských modelek na internetových pornostránkách.

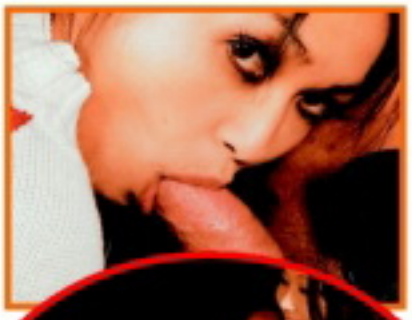

OŠUKAT DO BEZVĚDOMÍ

Gakkusei neznamená nic jiného než japonsky školačky. Synové země vycházejícího slunce jsou lolitkáři k pohledání a jejich vášeň pro skládané sukýnky a sáčka se znakem školy je všeobecně známá, stejně jako místní pouliční automaty, ze kterých „prádlofilovi" v nouzi za příslušný obnos promptně vypadnou dívčí kalhotky, zatavené v hygienické fólii. A protože jsou to také – jaksi od přirození – docela velcí drsňáci, nikoho asi nepřekvapí, že si s tímhle slovíčkem tak často velmi dobře rozumí jiné: Nawa, japonské umění bondáže. Běžný erotický sen průměrného Japonce tedy vyhlíží asi takto: bafnout někde na odlehlém místě holčičku ve školní uniformě, dopravit ji do svého příbytku, více či méně z ní těch pár magických hadříků servat, svázat ji do kozelce jako zajatého samuraje, ošukat jí hlavu i tělo do bezvědomí a pak ji ještě pro jistotu s partou kamarádů zlít semenem od hlavy k patě. A za odměnu, že přitom celou dobu tak hezky hlasitě kvílela a naříkala, jí dát ještě vypít do dna poctivou misku na rýži, po okraj naplněnou tímtéž, co jí právě brání vidět a možná i slyšet.

RÁJ PLNÝ GAKKUSEI

Jak vypadá taková ukázková východní holčina, hodná špagátu a houfu cákajících žlutých klacků, můžete vidět například na adrese www.mythumbspot.com/04-1212/xnxx.htm. Ať už máte podobné spády jako šikmoocí nabíječi, nebo ne, jistě se všichni shodneme aspoň na tom, že za hřích by stála na 100 %. Jiné, božsky povedené žluté lízátko předvádí své vnady ve vaně na www.good-free-porn.net/88square/Far_Sarawimol/Far_Sarawimol_4_-_Sexy_girl_takes_a_bath/index.htm Trochu blíž klasické asiatské představě pokorné milenky už je fotoset na sajtu http://streetmeatasia.com/bigpost/g/408.fan/261.html, kde šikmooké koťátko názorně předvádí, jak má vypadat správná kuřba (nejen u Japonců – pozn. red.). Regulérní šukačka velmi málo se bránící holčiny na gauči probíhá na jiné „dobré adrese": www.xxxcomfort.com/xm412/202/t_x.htm a už opravdu slušně rozjetou akci hledejte na www.schoolgirl-heaven.com/perm/04/04hatukoi.html. Módně zrzavá školačka tady nejprve poskytne svému pánovi tzv. „kuk do piči", následuje poslušná hulba a bytelná šukačka ‚lege artis'.

NAWA – TROCHU DRSNĚJŠÍ BONDÁŽ

Téměř megasajt, s hromadou fotek a ukázkových miniklipů, se skrývá na adrese www.jp18.com. Bez problému tady strávíte pár desítek pěkně žhavých minut – najdete tu ledacos od klasické kuřby přes šikmooké lesby až po šukající zdravotní sestřičky. Na stránce www.natuko-miracle.com/m_movie/bondage/koutetu02/index.html najdete explicitní fotky a klip už podstatně hustšího „esemka", ovšem spíše než o umění japonské bondáže vypovídají o výše zmíněném drsňáctví Asiatů. Pravou ukázku „Nawa" najdete až na http://japanese-bondage.adsvalley.com/japanese-bondage-gallery1.html, sajt http://japanese-bondage.adsvalley.com/japanese-bondage-gallery3.html potěší hlavně příznivce dokonalých (a dokonale spoutaných) těl a ještě o něco „hustší" formu (včetně zavěšování spoutané kundičky do prostoru) můžete obdivovat na http://japanese-bondage.adsvalley.com/japanese-bondage-gallery2.html. Jak se lano mistra japonské bondáže krásně zařezává do neoholeného bobříka, je k vidění na adrese http://japanese-bondage.adsvalley.com/japanese-bondage-gallery4.html a skutečnou Gakkusei snů, bezpochyby nejen asijských dominantů, školačku v předpisovém ohozu, spoutanou na kolenou a hulící s krásně vyšpulenou delikátní prdelkou na http://japanese-bondage.adsvalley.com/japanese-bondage-gallery5.html. Banzai!

Všechny adresy byly prověřeny těsně před uzávěrkou tohoto čísla. Došlo-li na některé z nich následně ke změnám, není to naší vinou.

SPECIÁLNÍ TIP LEO

Chcete vyzkoušet Nawa-bondáž? Na stránce www.no-undies.net/wp-content/japanese-bondage-instructions.jpg najdete detailní obrázkový návod na úvodní sešněrování milenky, vyvedený navíc v roztomilém manga stylu.

www.premiumporno.cz ● www.stahujpornovidea.cz ● www.amatersexvidea.cz ● www.testovanikurvicek.cz ● www.grupac.cz ● www.realitypornovidea.cz
909 464 663 Holky na telefonu!

909464658
Votej hned. Čekáme

VLADKA

VĚK: **18 let** • BYDLIŠTĚ: **Praha** • VÝŠKA: **168 cm** • VÁHA: **52 kg** • MÍRY: **90–58–88** • PRVNÍ SEX: **v sedmnácti** • NEJLEPŠÍ SEX: **snad ho ještě zažiju** • OBLÍBENÁ ČÁST TĚLA: **moje mokrá kundička** • OBLÍBENÁ POMŮCKA: **něčí jazyk** • OBLÍBENÁ POLOHA: **na koníčka** • PLIVE, NEBO POLYKÁ: **škoda to nespolykat!** • NEJVÍC JI VZRUŠUJE: **vydatná masáž prsíček**

Škoda to nespolykat

Se zatátými zuby

TAKÉ JAKO MMS

CHCEŠ MĚ MÍT U SEBE?
Pošli KODD PK13251
(Podmínky najdeš na str. 3)

ZOE

CHCEŠ MĚ MÍT V MOBILU?
Pošli KODD PK13253
(Podmínky najdeš na str. 3)

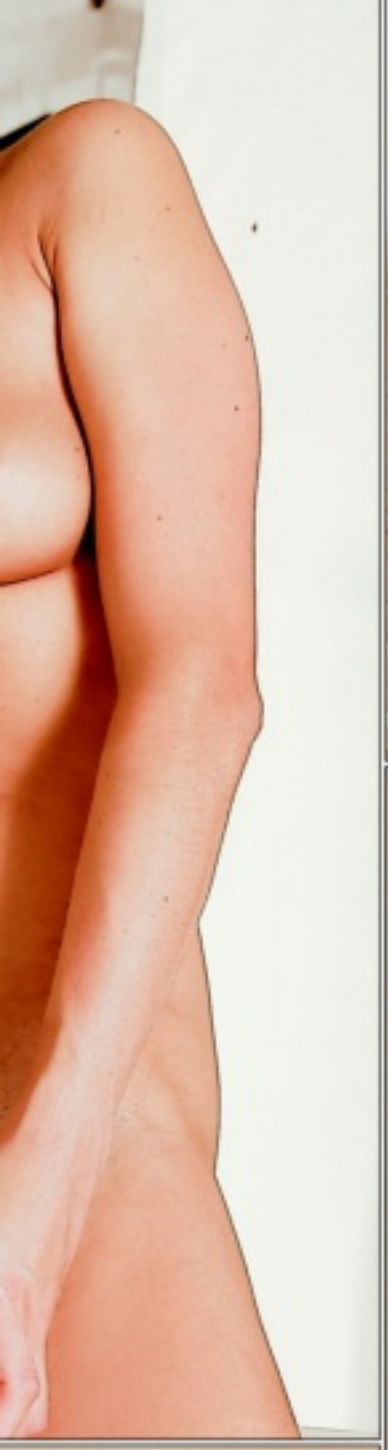

Manžel slušně vydělává, ale na druhou stranu skoro nikdy není doma. Pořád cestuje a já si myslím, že v tom letedle musí i onanovat. Aspoň já bych to dělala, protože sex miluju a využiju každou volnou chvilku k parádnímu orgasmu. Občas se skutečně spokojím s masturbací, udělám si doma pohodu, natáhnu oblíbené kalhotky a dám se do toho. Začnu u prsou, něžně si je hladím, občas stisknu bradavku a první vlny vzrušení mi začínají zalévat celé tělo.

Pak jednou rukou sjedu mezi nohy a hladím se na vnitřní straně stehen, otočím se, aby ani zadeček nezůstal bez své dávky laskání, a potom pomalu, jakoby mimoděk, zajedu prstem do štěrbinky. Stačí dva tři pohyby a teču jako studánka. To je ta chvíle. Zmáčknu si bradavku silou a prstem rozkmitám poštěváček. Tisknu si ruku do klína a v křeči, se zatatými zuby si vychutnávám skvělé vyvrcholení...

909 46 46 55
STUDENTKY čekají!

STÁHNI SI MĚ!
Pošli KODD PK13252

SECOND HAND aneb CHCETE JI?

NA TOMTO MÍSTĚ MŮŽETE UDĚLAT NĚCO ZÁSLUŽNÉHO ASPOŇ PRO JEDNOHO Z NADRŽENÝCH ŠUKÁLISTŮ, KTERÝMI SE ZEMĚKOULE JENOM HEMŽÍ, A TŘEBA SI I TAK TROCHU VYROVNAT ÚČTY.

JAK NA TO?

Pošlete nám – pochopitelně co nejerotičtější – fotku své ex- čili bývalé milenky spolu se základními údaji včetně důvodu, proč už vaší přítelkou není, a hlavně co nejpodrobněji popište její sexuální klady i zápory. Proč byste to dělal? Jestli jste ještě nesehnal náhradu, může se velmi dobře stát, že zde časem sám objevíte novou a lepší. A i když třeba už náhradu máte, proč si nerozšířit harém!

NABÍDKA DNE (od Oty z Liberce):
VERČA Věk: **19 let**, výška: **155 cm**, váha: **?**, míry: **112–65–90**, potřeba sexu: **lehce nadstandardní**, co nezvládá: **zvládá celkem všechno, co zvládat má**, na čem ujíždí: **na svých prsou**, důvod rozchodu: **už jsem prostě těch jejích „plic venku" měl plný zuby!**, doporučuji: **gigantomanům**

Zájemci o seznámení s touto slečnou, napište na naši adresu: **LEO, P.O.BOX 164, ČERNOKOSTELECKÁ 20/2020, 100 31 PRAHA 10** a obálku laskavě označte heslem „Ex". Pak už zbývá jenom čekat, zda se stanete novým majitelem sice už použité slečny, ale zato přesně dle vlastního výběru na základě zcela nadstandardních údajů.

DRBY Z LEO TY

KDO MAŽE...

Jednoho z „chlubílků" během natáčení pořadu Pochlub se, s kým pícháš napadlo natřít partnerku olejíčkem, aby se smyslně leskla. Natřel i sebe, úplně všude. Ke své hrůze pak zjistil, že jeho penis postrádá aspoň minimální třecí moment, a vzrušení tudíž kvapně vymizelo. A zatímco si ho zběsile drhnul papírovými kapesníčky a odbíhal z placu vydrhnout si ruce prostředkem na nádobí, milenka se udělala sama. Kameraman i přihlížející štáb byli spokojeni...

FETIŠ Z NEJMALEBNĚJŠÍCH

Stačí zatáhnout a partnerka udělá přesně to, co chcete. Klekne si, zvedne ruku, uchopí váš penis... Lehne si na záda, dá nohy od sebe a drží... Nepotřebujete k tomu žádné drogy, balík peněz ani hypnózu, stačí si opatřit milenku, jako je ta na obrázcích. Ženu-loutku. Některé fetiše jsou zkrátka nejen praktické, ale i malebné.

sexka.cz sexka.sk

INZERCE EROTICKÝCH SLUŽEB

OPRAVDOVÝ INTERNETOVÝ KATALOG

- ✓ PRIVÁTY
- ✓ ESCORTY
- ✓ KLUBY
- ✓ AMATÉRKY
- ✓ PROFESIONÁLKY

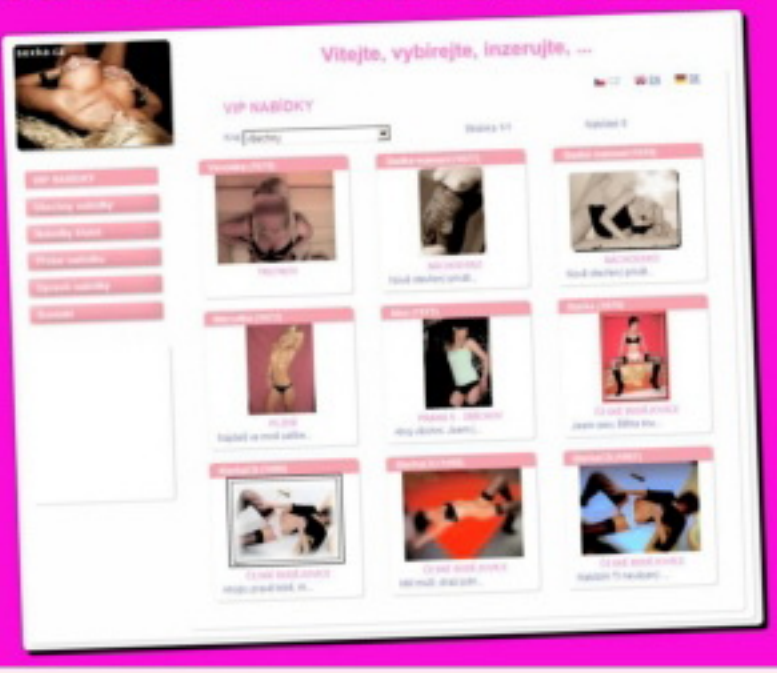

LEO ŠOK

Když jsme poprvé otevírali internetovou pornostránku s označením „baseball", čekali jsme ledacos – čepice na krásných modelkách, míče leckde i pálku ve vagině, ale tohle?! Ano, věřte svým očím, dotyčná ji má skutečně v zadečku, jenom těch ostatních fotek jsme se vás rozhodli ušetřit...

NEZKROTNÉ REBELKY!

Suprová masáž!

Fakt dobrý sex!

Bezvadný voraz!

To jsou Masáže Růžičky, Praha 3
Tel.: +420 607 112 906
www.masaz.stranky1.cz

FANDÍME FOTBALU!

Kvalitní porno můžu

BAMBI

Jak to máš nejraději? *Zezadu a před zrcadlem, protože tak se chlap dostane opravdu hluboko, a to mám ráda, a před zrcadlem proto, že se ráda dívám. Na partnera i na sebe. Takže je jasné, že to mám taky ráda za plného světla.*

Co si myslíš o bisexualitě? Někdy mám pocit, že holka, která nelíže kamarádku, nejde s dobou. *Vyzkoušet se má všechno. Buď jsem ale nenarazila na tu pravou, nebo mám kliku na obzvlášť dobré milence. Zkrátka, s klukem mi to říká mnohem víc.*

Takže vyzkoušela...
Takže vyzkoušela.

Máš ráda porno? *Mám ráda opravdu kvalitní porno.*

DVD PLNÁ NESTOUDNÉ EROTIKY A SEXU BEZ ZÁBRAN

DVD20L

DVD19L

DVD18L

DVD17L

DVD16L

DVD15L

DVD17EX

DVD16EX

DVD15EX

DVD14EX

DVD13EX

DVD16CL

NEW

2 DVD ZA 1 SMS

Ještě nikdy to nebylo tak jednoduché! Napiš SMS ve tvaru: OBJXmezeraKÓD DVDmezeraPŘÍJMENÍmezeraJMÉNOmezeraULICEmezeraČÍSLO POPISNÉ mezeraMĚSTOmezeraPSČ a odešli na číslo 90999.

Vzorová zpráva: OBJX DVD1L NOVAK FRANTISEK KOSTELNI 24 ADAMOV 67904
Na uvedenou adresu obdržíš 2x DVD (zvolené DVD + další jako dárek)
a navíc jako bonus časopis z vydavatelství PK 62, a. s. Cena SMS je 99 Kč.

DVD15CL

DVD14CL

DVD13CL

DVD12CL

DVD13F

DVD12F

DVD11F

DVD10F

DVD9G

DVD8G

DVD7G

DVDOL6

DVDOL4

DVDOL3

DVD7TK

DVD6TK

DVD12VC

DVD5H

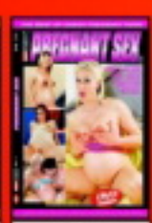
DVD4H

DVD3H

DVD6GB

DVD5GB

DVD6LS

DVD4LS

DVD7OU

DVD6OU

DVD4RP

DVD3RP

DVD2TV

DVD25EB

DVD24EB

DVD23EB

DVD22EB

DVD3NP

DVD3CP

0240

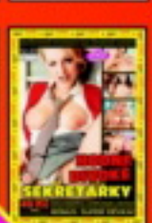
0239

0238

0237

0236

0235

0234

TO JE JEN ZLOMEK NAŠÍ NABÍDKY!

PŘEHLED O VŠECH NABÍZENÝCH TITULECH ZÍSKÁTE, ZADÁTE-LI DO SVÉHO INTERNETOVÉHO PROHLÍŽEČE V MOBILU MDVD.CZ!

Službu technicky zajišťuje PSMS, s. r. o., P. O. BOX 68, 140 21 Praha 4, www.shainfo.cz, infolinka: 225 396 396 (9 - 17 hod.)

Tyhle dvě nic tak nerozpálí, jako když je někdo sleduje.

Bez diváka jejich sex prý jede jenom na 50 %. Nabídku, potěšit naše čtenáře, proto nadšeně přijaly.

Možnost rajcovat chlapy si nenechají ujít.

A před objektivem je to prý teprve ten správný nářez.

Rozjížději to, jako bychom tam nebyli...

Jsou to prostě dvě maximálně nestydaté děvky...

Radana už teče jako prasklá trubka.

Tohle je show, na jakou se nezapomíná...

SMS FLIRT ZOZNAMKA

SSK: Rozvedená žena v strednom veku ťa rada pozve k sebe na divoké sexi hry! Sex mám najradšej zo všetkého na svete!

ZSK: Príjemná samička by si to rada rozdala s normálnym a seriöznym mužom v strednom veku. V sexe mi nie je nič cudzie.

PB: Ahoj. Som prsnatá, nadržaná a opustená samica a hľadám samca na vzájomné ukojenie. Teším sa na naše stretnutie.

NM: Žena hľadá muža na občasný sex u nej doma. Všetko počas neprítomnosti môjho manžela. Ozvi sa mi! Ždravie je nutné!

TO: Príjemná 38-ročná žena, manželom zanedbávaná hľadá muža na občasný sex. Som stále pri chuti. Vek do 50 rokov. Ozvi sa!

SSK: Ahoj. Hľadám milenca, vzrušujú ma starší muži, ale rada vyskúšam aj nejakého mladého muža. Som vydatá!

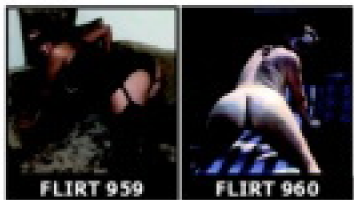

IL a okolie: Spoznám muža,ktorý by splnil každé moje prianie a chcel by dominantnú partnerku na sex a možno aj život?

Humenne: Chceš si to so mnou rozdať? Hľadá ťa 28-ročná zanedbávaná samička. Hľadám muža do 50 rokov. Ozvi sa mi!

SSK: 40-ročná žena hľadá ženu na nežný sex. Ak to chceš o mnou skúsiť, tak sa mi ozvi! Už sa teším.

Hľadám chlapa bez ohľadu na vek, ktorý sa dobrovoľne stane mojou hračkou na potešenie a bude si priať byť v mojej moci.

AKO ODPOVEDAŤ NA INZERÁTY:
Napíš SMS v tvare: FLIRT(medzera)ČÍSLO BOXU(medzera) TVOJ TEXT a pošli na číslo 7565.

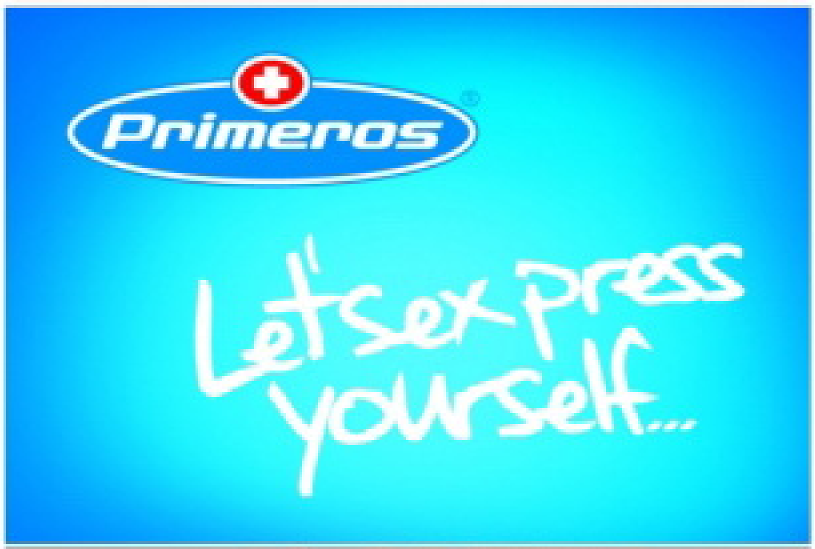

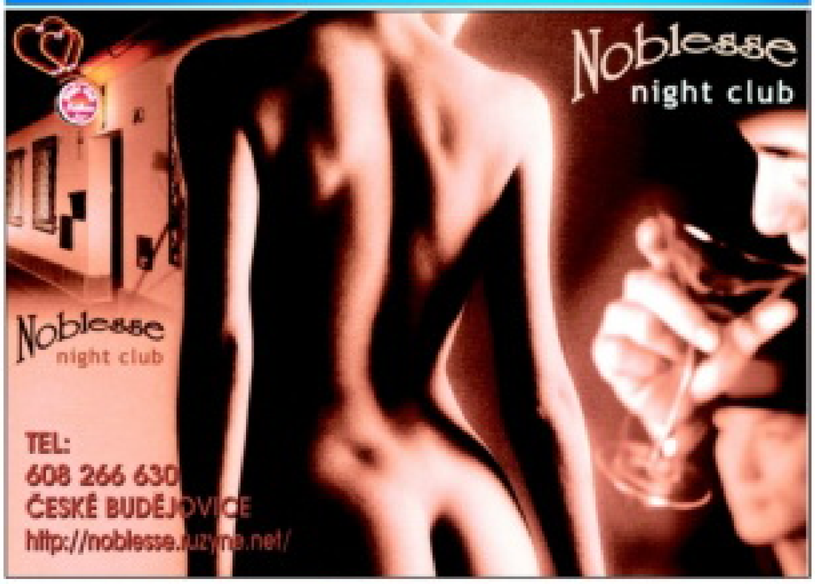

Praha, stř. Čechy: Ahoj kluci, je mi 18 let, mám drobnou postavu a mám moc ráda orální sex. SMS: **POR KAMILA + text zprávy** na č. **909 55 30**

Volat můžeš na č. **909 556 666**-kód **12**

Brno a okolí: Eroticky založená žena, multiorgastická, hledá volného samečka na vášnivý sex. Jsem pohodová a ráda vyzkouším něco nového. Teď jsem sama a už to moc potřebuju. SMS: **POR DANA + text zprávy** na číslo **909 55 30.**

Celá Morava: Klisnička z Moravy hledá svého pánička. Ráda dělám chlapovi dobře pusou a jsem v tom fakt dobrá. Zn. 100% zdraví a diskr. SMS: **POR NADA + text zprávy** na č. **909 55 30**

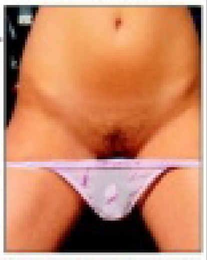

Volat můžeš na č. **909 556 666**-kód **24**

Západní Čechy: Hledám mladé zajíčky na sex. Pokud nemáš zkušenosti, nevadí, všechno tě naučím. Odp. všem. SMS: **POR LENKA + text zprávy** na č. **909 55 30**

Volat můžeš na č. **909 556 666**-kód **9**

Celé Čechy: Má kunda je hodně vlhká. Udělám tě jak si budeš přát - pusou, rukou, anal, piss. Chceš aby nás bylo více? Pozvu kámošku. Nic není problém, tak se ozvi, život je krátký.

SMS: **POR ELENA + text zprávy** na č. **909 55 30.**

Volat můžeš na č. **909 556 666**-kód **71**

Střední Čechy: Hledám pořádného chlapáka do svého pelíšku. Jsem rozvedená a nemám si s kým pořádně zašukat. Bez závazků, chci si jen užít. Nic víc. SMS: **POR MILADA + text zprávy** na č. **909 55 30**

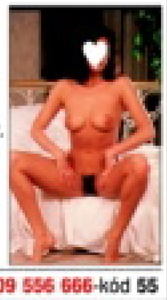

Volat můžeš na č. **909 556 666**-kód **55**

Jižní Čechy: Hledám muže ve střed. věku, který by si pohrál s mým tělem a ukázal mi, co je rozkoš. Bez finančních nároků- SMS: **POR ANDREA + text zprávy** na č. **909 55 30**

Volat můžeš na č. **909 556 666**-kód **61**

Praha: Nemáš odvahu oslovit atraktivní ženu, dámu na úrovni? Neboj se, nejsem vybíravá, jde mi jen o sex, nehledám krasavce se super postavou, ale normálního chlapa. SMS: **POR VERONIKA + text zprávy** na č. **909 55 30**

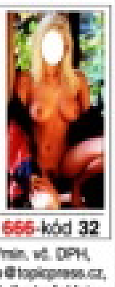

Volat můžeš na č. **909 556 666**-kód **32**

Zvýšený tarif - 30 Kč/SMS, 55 Kč/min, vč. DPH, Provozuje TOPIC PRESS s.r.o., info@topicpress.cz, www.topicpress.cz. Pro starší 18 let. Ilustrační foto.

„NEČISTÝ" SEX

Neumíte si kvalitní sex představit jinak než po dokonalém osprchování, případně i přestříknutí parfémem? Pak byste si ovšem s vyznavačem dirty games neužil. Fetiš, zvaný Špinavé hry, totiž považuje za základní předpoklad vzrušení špínu a nejlépe ho vystihuje lidový termín „čuňárny".

JDETE DO TOHO?

Upřímně, dlouho jsme byli na pochybách, zda tentokrát vůbec zařadit blok „Zkuste to". Dnešní náhled do světa „jiného sexu" bereme jako informativní záležitost, protože doporučovat někomu, aby vyzkoušel, zda ho bude vzrušovat, když se v masce klauna pomočí do trenýrek, případně své partnerce vyliže prostor mezi prsty týden nemytých nohou, nám připadá poněkud nevhodné. Z repertoáru „špinavých her" považujeme za přijatelné pouze dvě věci z jeho relativně nejčistšího okraje: **Mokrý vzhled a zápasy v bahně**. *Na mokrém tričku ani kalhotkách, obepínajících dívčí ňadra, resp. broskvičku, není venkoncem nic nechutného a obstarat si takový pohled není žádný problém. Dívčí zápasy v bahně jsou běžnou součástí nejrůznějších erotických show, ovšem stejně jako spodní prádlo, promočené pouhou vodou, nejsou pro pravého dirty-fetišistu dostatečně stimulující, protože se neodehrávají ve skutečném, přírodním bahně, ale v syntetické, sterilní hmotě, která bahno svou konzistencí a barvou pouze připomíná. Žádná profesionálka by zřejmě dobrovolně neriskovala své zdraví, nehledě na to, že bahno, odstřikující ze zápasiště na přední řady diváků, je běžnou součástí těchto show.*

TROCHU NECHUTNÝ FETIŠ

Nabídne-li vám neznámá kráska, zda byste s ní nechtěl chvíli dělat nějaké ty „čuňárničky", neradujte se předčasně. Můžete se totiž stejně dobře jako vzájemného olizování rozkroků nebo zásunu robertka do análu dočkat i podstatně nechutnějších návrhů. Začne to třeba jenom fest vulgárními výrazy, ale skončí možná také návrhem, abyste se před ní pomočil do trenýrek nebo si přivoněl k její použité menstruační vložce. To vše totiž patří mezi „libůstky", které vyhledávají vyznavači poněkud nechutného fetiše jménem Dirty games, který úzce souvisí s nečistotami všeho druhu. Na úvod je třeba ještě připomenout dvě věci: Anglický termín dirty má zároveň význam hříšný, nemravný, což může vést k nepříjemným záměnám. A ačkoliv se mezi příznivci špinavých her jistě najde i tvrdé jádro, holdující těm nejzvrácenějším zálibám, jako je tzv. kaviár, čili manipulace s výkaly, obecně se jejich choutky mezi dirty games nepočítají. Pokud by se totiž nezabývaly právě nečistotou, mohly by sexuální praktiky s nimi spojené být někdy spíš k smíchu.

Rizika válení se bez oděvu v močálu, stejně jako například olizování nemytých nohou, jsou evidentní a jejich paleta bude nejspíše stejně široká jako samotných dirty games: od pouhého pozvracení se přes kožní infekci až po totální otravu organismu... A ujede-li někdo na špinavých hrách natolik, že se nechá při jejich provozování nachytat, gigantická ostuda a následné absolutní znemožnění ve společnosti jsou nabíledni.

JSTE „DIRTY"?

CO VZRUŠUJE VYZNAVAČE ŠPINAVÝCH HER:

- bahno a pobyt v něm
- hra na prase
- vyslovování sprostých slov
- mokrý vzhled
- močení
- pomočené spodní prádlo
- gumové oděvy a pleny
- menstruace
- plivání
- špinavé nohy

zahrnuli jsme do další hlavní kategorie dirty games, mokrého vzhledu, i mokrá trička a prádlo vůbec, ačkoliv pravověrný „špindíra" by zřejmě jinou tekutinu než moč neuznal.

KLAUNI A ČURÁNÍ

Výstřik semene při orgasmu bude pro dirty-fetišistu stejně málo uspokojivý jako pohled na vodu, tekoucí z kohoutku. Připadá-li vám obličej ženy, zalitý spermatem, jako čuňárna, musíte zkrátka přehodnotit svou terminologii. Bukkake možná v Asii není považováno za zcela běžnou součást sexuálních her, ale místní dirty games zřejmě vypadají ještě mnohem hůř. Sexuální špindíra musí vidět stříkat moč, cítit, jak promáčí prádlo, stéká po nohou a směšnost nebo dokonce trapnost je přitom zcela namístě. Ne nadarmo vede na mapě fetišů od čurání spojnice ke kategorii „klauni". Od mokrého vzhledu je jenom krůček do hájemství gumy, igelitových plen, pláštěnek a latexových podvlékaček. A foot-fetišista, který překročil hranici mezi zálibou v bosých nožkách a vzrušením z nemytých nohou, je už také „dirty". Pohled na špinavé nohy, jejich zápach, tedy očichávání a dokonce olizování je tím, co těmto specialistům topoří penisy. V našich končinách jsou ovšem známější sběratelé použitých dívčích kalhotek, kteří svůj vysněný fetiš poměrně často shánějí pomocí inzerátů.

DOSPĚLÉ DĚTI A „OSTUDÁŘI"

Oblast špinavých her se také protíná s jevy, souvisejícími s ostudou a tělními tekutinami, ale kromě už zmíněného pomočování nebo záliby v plivání jejich vyznavače rajcují i krev (převážně menstruační, běžná je spíše výsadou deviantů, hrajících si na upíry), mateřské mléko, a do podskupiny tzv. hlenového fetiše patří také rozkoš ze šňupání, řihání, větrů – ano, máme na mysli prdění – nebo dokonce zvratků. „Ostudáři" zažívají nejvyšší vzrušení při obnažování se na veřejnosti, pomočování nebo zápachu z úst a logicky mají blízko k fetišistům, nazývaným Dospělé děti. Klasickým dirty games ale vévodí hry v bahně se zajímavou odnoží, kterou je hra na prase. Ta už sice patří do transformací, ale souvislost s bahnem se nabízí a při hlubším ponoru do problematiky je možné narazit i na speciální masky s dutými kulatými čenichy. K čemu slouží, po nás nechtějte vědět. Abychom vůbec mohli zařadit přijatelné ilustrace,

www.sexypanicky.cz ● www.vymenymanzelek.cz ● www.pornoraj.cz ● www.lolitky.cz ● www.pornojizda.cz ● www.sexypanicky.cz ● www.vymenymanzelek.cz
909 464 655 Vykrop mi škvírku!

LILY

Jestli ti je pod třicet, chlapče, máš smůlu. Nažhavené pohledy a nesmělé nabídky splašených hřebečků mi fakt nic neříkají. Potřebuju zkušenýho chlapa, kterej ví, co a jak, a nebojí se ženskou jako já prostě čapnout a ošukat. A nesmí mu vadit, že jsem vdaná. Nehraje to žádnou roli. Já nebudu nikdy bez chlapa a nikdy mi jeden nebude stačit.

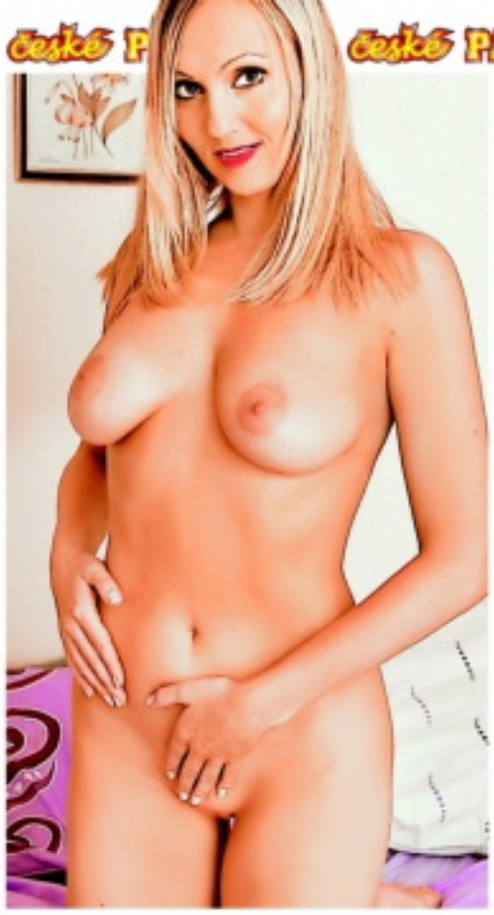

909 46 46 65
Nečekej, volej a cákej!

A jestli na mě chcete skočit ve dvou, tím líp. Jenom dobře zvažte svoje šance, nebude mi dělat problém utahat vás oba. Rozhoním a rozkouřím si vás, než mi ji jeden vylíže k prvnímu orgasmu, klidně toho druhého vyblafnu a pak budu chtít hned pořádně ošukat od obou naráz a určitě ne jenom jednou. Tak co, máte na to?

Nikdy nebudu bez chlapa

Navštivte s tímto kuponem
Show Park
a ušetříte 150,- Kč

JEDINEČNÉ MÍSTO K OSVĚŽENÍ A RELAXACI
PŘIJĎTE NA DRINK A SEZNAMTE SE S AŽ 62 SEXY DÍVKAMI KAŽDÝ DEN!

Nová kavárna v Show Parku,
kde můžete sledovat stripshow
našich krásných dívek
a osvěžit se lahodným drinkem.

Tento kupón je platný do 31. 12. 2010 a opravňuje ke vstupu jedné osobě zdarma

showpark

MÍSTO, KDE NEMUSÍTE NIC, ALE MŮŽETE VŠE!

PRAŽSKÁ TRŽNICE, BUBENSKÉ NÁBŘEŽÍ - HALA 18, PRAHA 7 - HOLEŠOVICE. OTEVŘENO KAŽDÝ DEN 12:00 - 06:00 HOD., www.showpark.info

KOLEČKO SVOBODA WAJSAR

PORNOHVĚZDY

MUZIKÁL O PRÁCI VŠECH PRACÍ

26/9 A 10/10 VŽDY OD 20:00 V KLUBU ROXY

• PORNOHEREC – JAROMÍR NOSEK / JAKUB PRACHAŘ
• ZVUKAŘ – LUKÁŠ PŘIKAZKÝ / VOJTĚCH DYK
• PORNOREŽISÉR – MICHAL SLANÝ / TOMÁŠ PETŘÍK
• MARUŠKA – JANA STRYKOVÁ / LENKA ZAHRADNICKÁ
• FARÁŘ – PETR OPAVA / PAVEL KLEČKA
• BABIČKA – ZDENA HADRBOLCOVÁ / ALENA ŠTRÉBLOVÁ
• MAGDA – TEREZA KOZLOVÁ / MONIKA ZOUBKOVÁ

PŘEDPRODEJ: TICKETPORTAL A NA MÍSTĚ
(PO–PÁ 10:00 – 18:00)

AKCE 4+1
(Kup čtyři lístky pátý máš zdarma)

DOPORUČUJE: LEO

neon CLUB
Night Club
Cocta
B

BALBÍNOVA 21
PRAHA 2

tel.: 222 250 105, mob.: 733 121 022

CENY JIŽ OD 1400 ZA HODINU

NEJLEVNĚJŠÍ ESCORT V PRAZE

www.neonclub.cz